

TOPOGRÁFICO

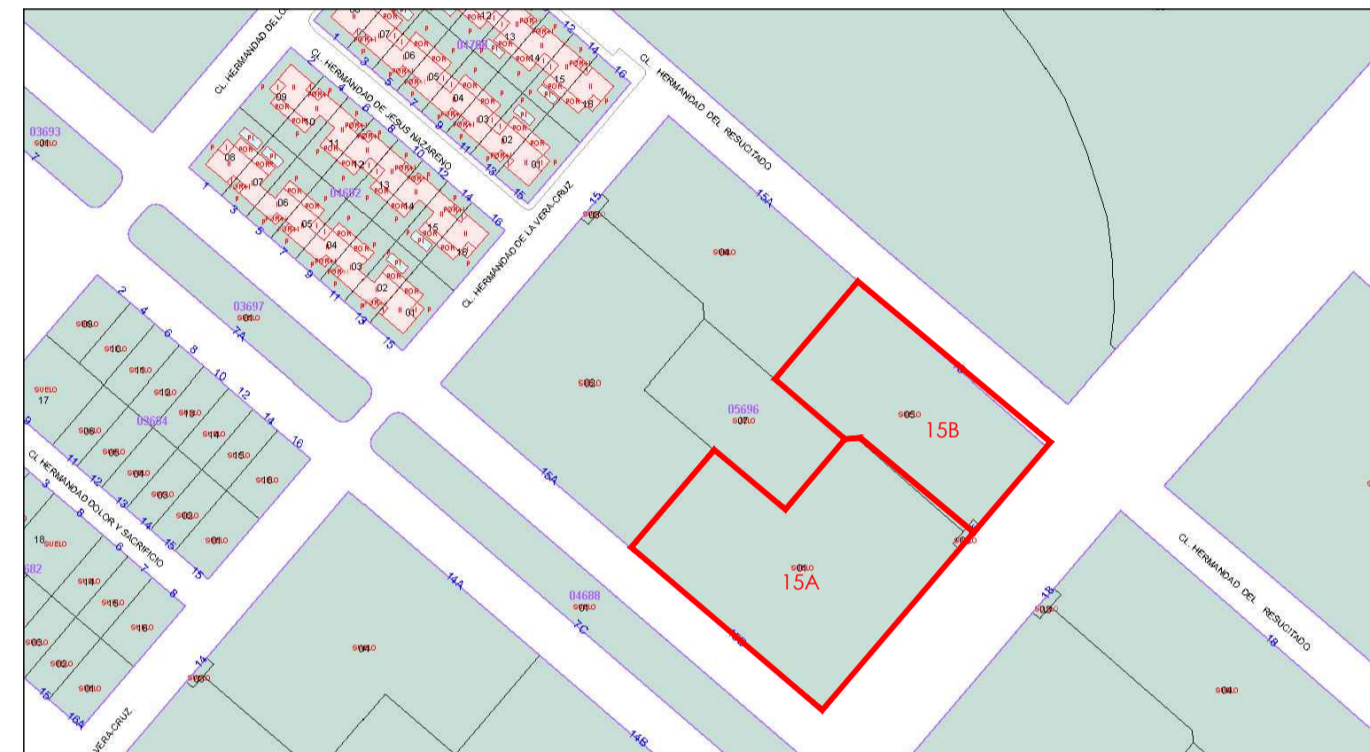

SITUACIÓN



EMPLAZAMIENTO
 Ref Catastral: 15D: 0569601QA5506H0001LE
 15E: 0569605QA5506H0001OE

PROY. BÁSICO DE 43 VIV. LOC. COMERCIALES, GARAJES Y TRASTEROS EN LA PARCELA 15D, 28 VIV, GARAJES Y TRASTEROS EN LA PARCELA 15E

Sociedad proyectista ÁMBITO ARQUITECTURA SEVILLA S.L.P.		promotor	
Técnico redactor CARBAJOSA FERNANDEZ, CARLOS		 Nº 3508 C.O.A.S.	
C/ Menéndez Pelayo, 20-5º. 41004 Sevilla Teléfono: 954 54 61 10 Fax: 954 54 61 05 sevilla@ambitoarquitectura.com		MANZANA 15 DEL PERI "SAN JOSE DEL PINO". EL PUERTO DE SANTA MARÍA. CÁDIZ	
		denominación	
		SITUACIÓN, EMPLAZAMIENTO Y TOPOGRÁFICO	
fecha: JUNIO 2024		revisado:	sustituye a:
nº plano		0G0.01	
escala		1/500	
modificado nº			

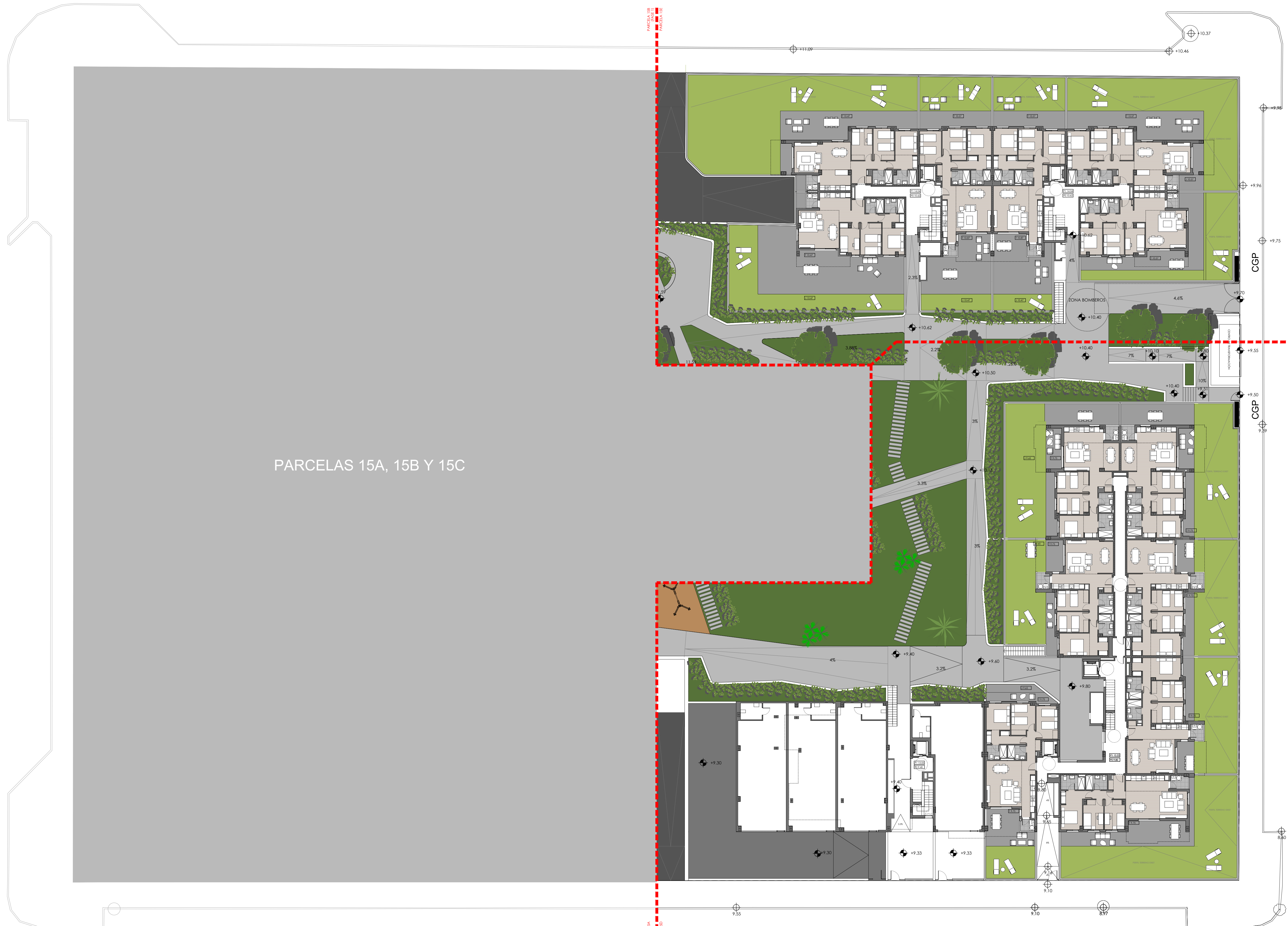

PARCELAS 15A, 15B Y 15C

PROY. BÁSICO DE 43 VIV., LOC. COMERCIALES, GARAJES Y TRASTEROS EN LA PARCELA 15D, 28 VIV., GARAJES Y TRASTEROS EN LA PARCELA 15E

Sociedad proyectista ÁMBITO ARQUITECTURA SEVILLA S.L.P.		promotor	
Técnico redactor CARBAJOSA FERNANDEZ, CARLOS		NOVALAR PUERTO NUEVO CIF: B44881795	
C/ Alameda Pérez, 20-21 - 41004 Sevilla Teléfono: 954 24 61 10 Fax: 954 24 61 05 sevilla@ambitoarquitectura.com		situación MANZANA 15 DEL PERI "SAN JOSE DEL PINO", EL PUERTO DE SANTA MARÍA, CÁDIZ	
		denominación ORDENACION GENERAL CONJUNTO COMPLETO PLANTA BAJA	
		nº plano OGO.02	
fecha: JUNIO 2024		revisado:	modificado nº

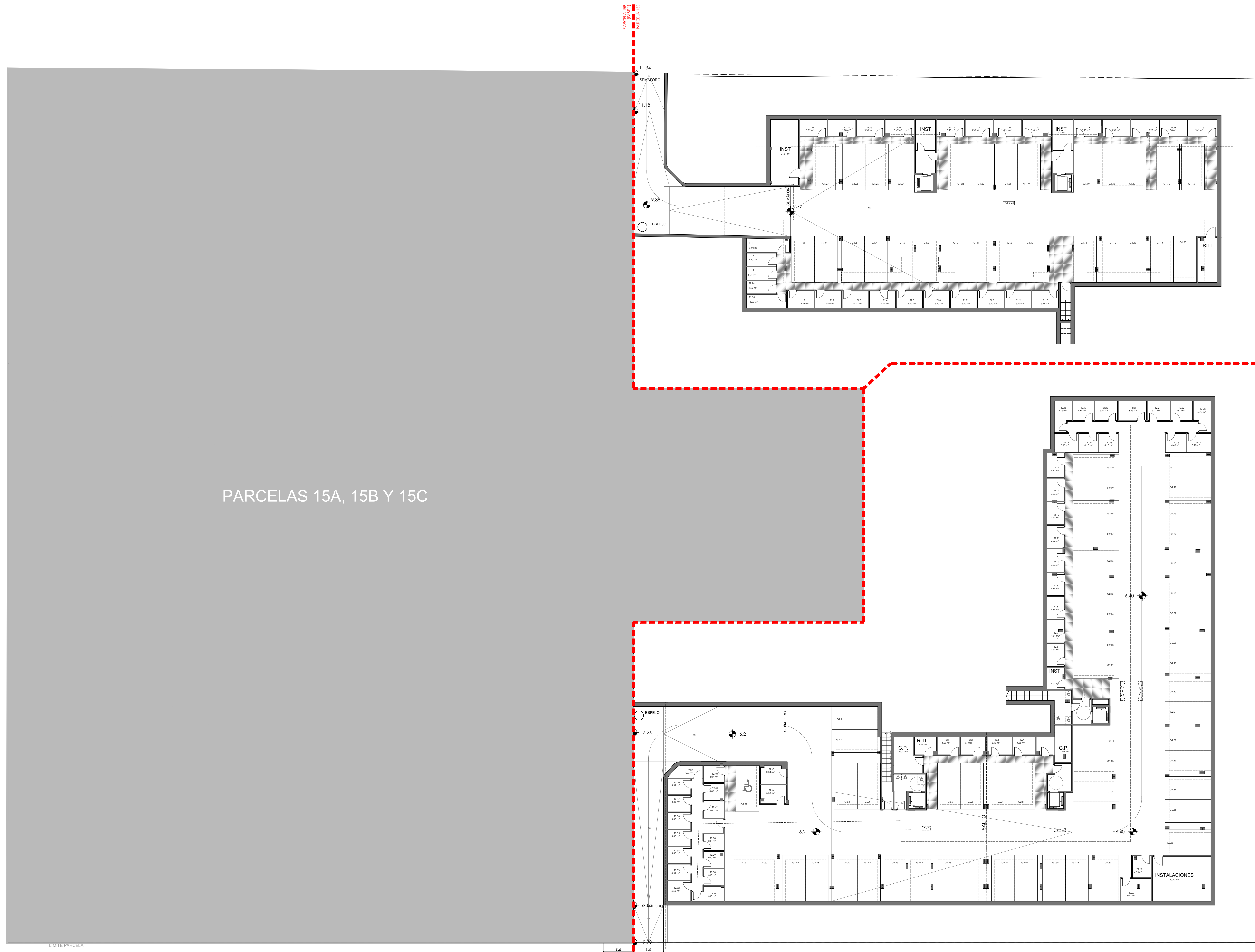

PARCELAS 15A, 15B Y 15C

PROY. BÁSICO DE 43 VIV. LOC. COMERCIALES, GARAJES Y TRASTEROS EN LA PARCELA 15D, 28 VIV. GARAJES Y TRASTEROS EN LA PARCELA 15E

Sociedad proyectista ÁMBITO ARQUITECTURA SEVILLA S.L.P.		promotor	
técnico redactor CARBAJOSA FERNANDEZ, CARLOS		NOVALAR PUERTO NUEVO CIF: B44881795	
C/ Alameda Pérez Galdames, 20-21 - 41004 Sevilla Teléfono: 954 24 61 10 Fax: 954 24 61 05 servicio@ambitoarquitectura.com		MANZANA 15 DEL PERI "SAN JOSE DEL PINO", EL PUERTO DE SANTA MARÍA, CÁDIZ	
		denominación ORDENACION GENERAL CONJUNTO COMPLETO PLANTA SOTANO	
		nº plano OGO.03	
fecha: JUNIO 2024		revisado:	escala 1/200
revisado:		justifica a:	modificado nº:

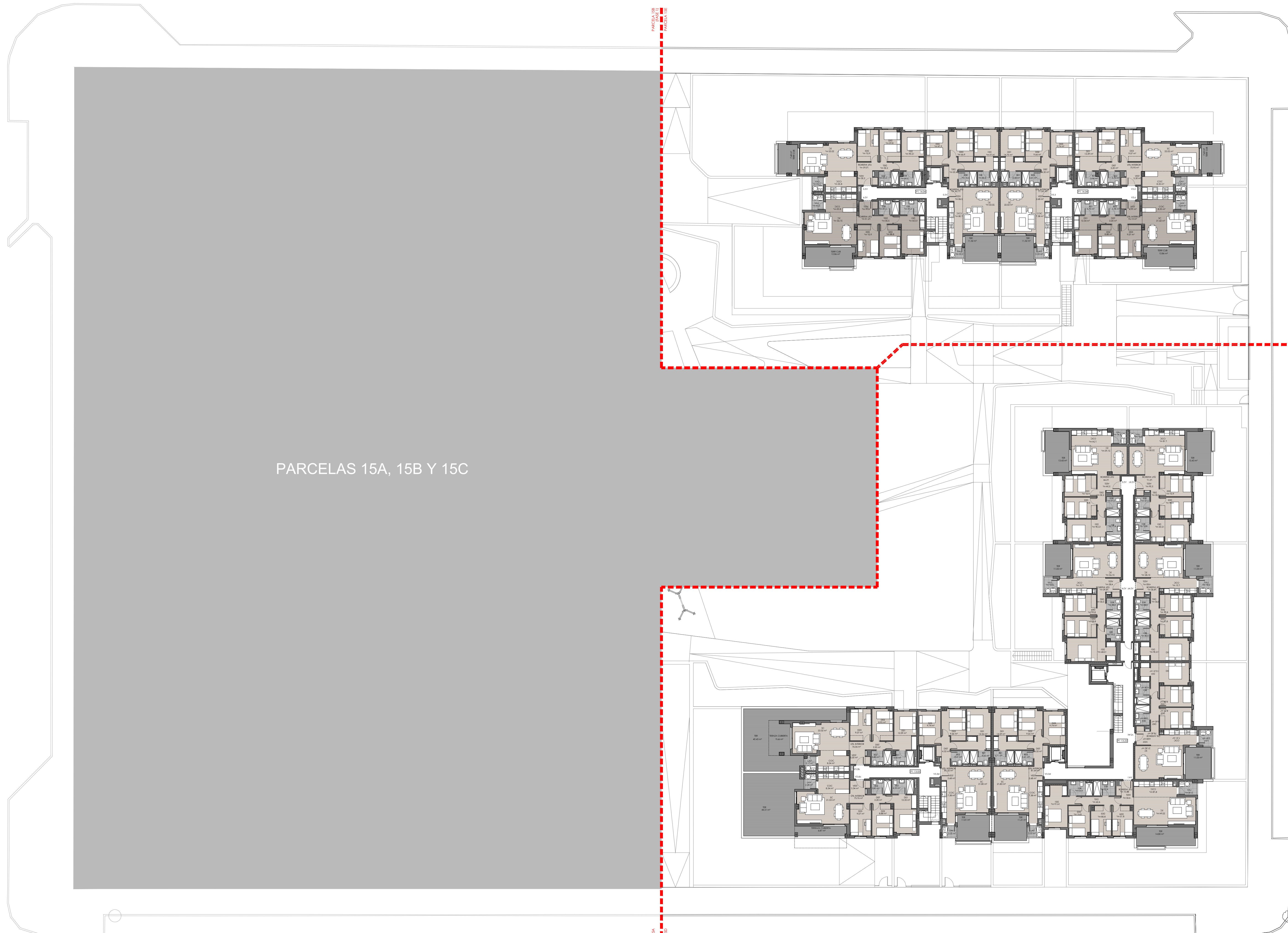

PARCELAS 15A, 15B Y 15C

PROY. BÁSICO DE 43 VIV., LOC. COMERCIALES, GARAJES Y TRASTEROS EN LA PARCELA 15D, 28 VIV., GARAJES Y TRASTEROS EN LA PARCELA 15E

Sociedad proyectista ÁMBITO ARQUITECTURA SEVILLA S.L.P.		promotor	
Técnico redactor CARBAJOSA FERNANDEZ, CARLOS		NOVALAR PUERTO NUEVO CIF: B44881795	
C/ Alameda Pérez, 20-21 - 41004 Sevilla Teléfono: 954 24 61 10 Fax: 954 24 61 05 sevilla@ambitoarquitectura.com		MANZANA 15 DEL PERI "SAN JOSE DEL PINO", EL PUERTO DE SANTA MARÍA, CÁDIZ	
		denominación	
		ORDENACION GENERAL CONJUNTO COMPLETO PLANTA PRIMERA	
fecha: JUNIO 2024		revisado:	modificado nº:
revisado:		revisado:	modificado nº:
revisado:		revisado:	modificado nº:
revisado:		revisado:	modificado nº:

OG0.04
1/250 escala