

PARCELAS 15A, 15B Y 15C

PROY. BÁSICO DE 43 VIV., LOC. COMERCIALES, GARAJES Y TRASTEROS EN LA PARCELA 15D, 28 VIV., GARAJES Y TRASTEROS EN LA PARCELA 15E

Sociedad proyectista ÁMBITO ARQUITECTURA SEVILLA S.L.P.		promotor NOVALAR PUERTO NUEVO	
técnico redactor CARBAJOSA FERNANDEZ, CARLOS		CIF: B44881795	
C/ Alameda Pérez, 20-21 - 41004 Sevilla Teléfono: 954 24 61 10 Fax: 954 24 61 05 sevilla@ambitoarquitectura.com		situación MANZANA 15 DEL PERI "SAN JOSE DEL PINO", EL PUERTO DE SANTA MARÍA, CÁDIZ	
		denominación ORDENACION GENERAL CONJUNTO COMPLETO PLANTA SEGUNDA	
		nº plano OG0.05	
fecha: JUNIO 2024	revisado:	justifica a:	escala 1/250
			modificado nº:

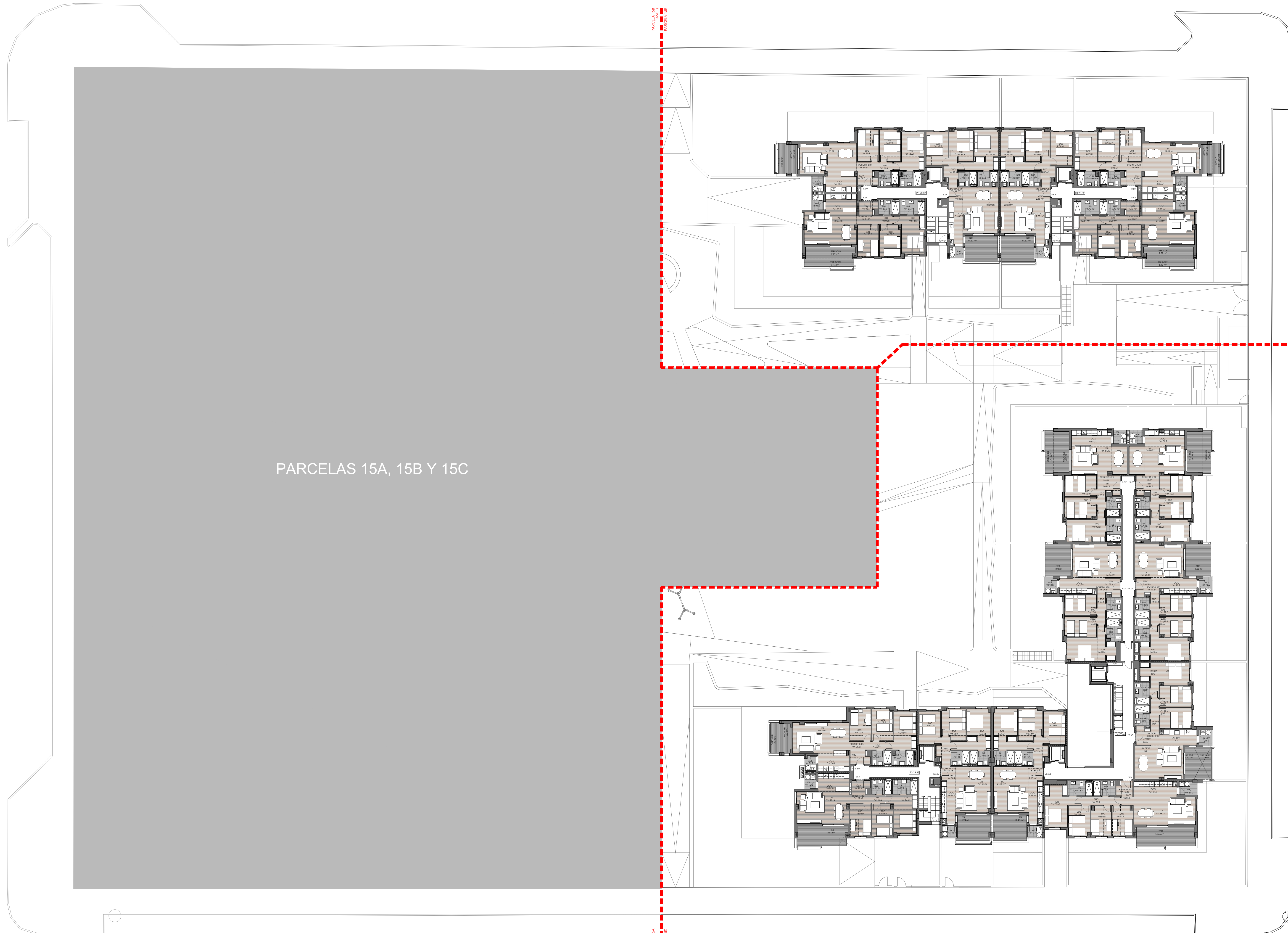

PARCELAS 15A, 15B Y 15C

PROY. BÁSICO DE 43 VIV., LOC. COMERCIALES, GARAJES Y TRASTEROS EN LA PARCELA 15D, 28 VIV., GARAJES Y TRASTEROS EN LA PARCELA 15E

Sociedad proyectista ÁMBITO ARQUITECTURA SEVILLA S.L.P.		promotor NOVALAR PUERTO NUEVO	
Técnico redactor CARBAJOSA FERNANDEZ, CARLOS		CIF: B44881795	
C/ Alameda Pérez, 20-21 - 41004 Sevilla Teléfono: 954 24 61 10 Fax: 954 24 61 05 sevilla@ambitoarquitectura.com		situación MANZANA 15 DEL PERI "SAN JOSE DEL PINO", EL PUERTO DE SANTA MARÍA, CÁDIZ	
		denominación ORDENACION GENERAL CONJUNTO COMPLETO PLANTA TERCERA	
		nº plano OGO.06	
fecha: JUNIO 2024	revisado:	revisado:	escala 1/250
		modifica nº:	

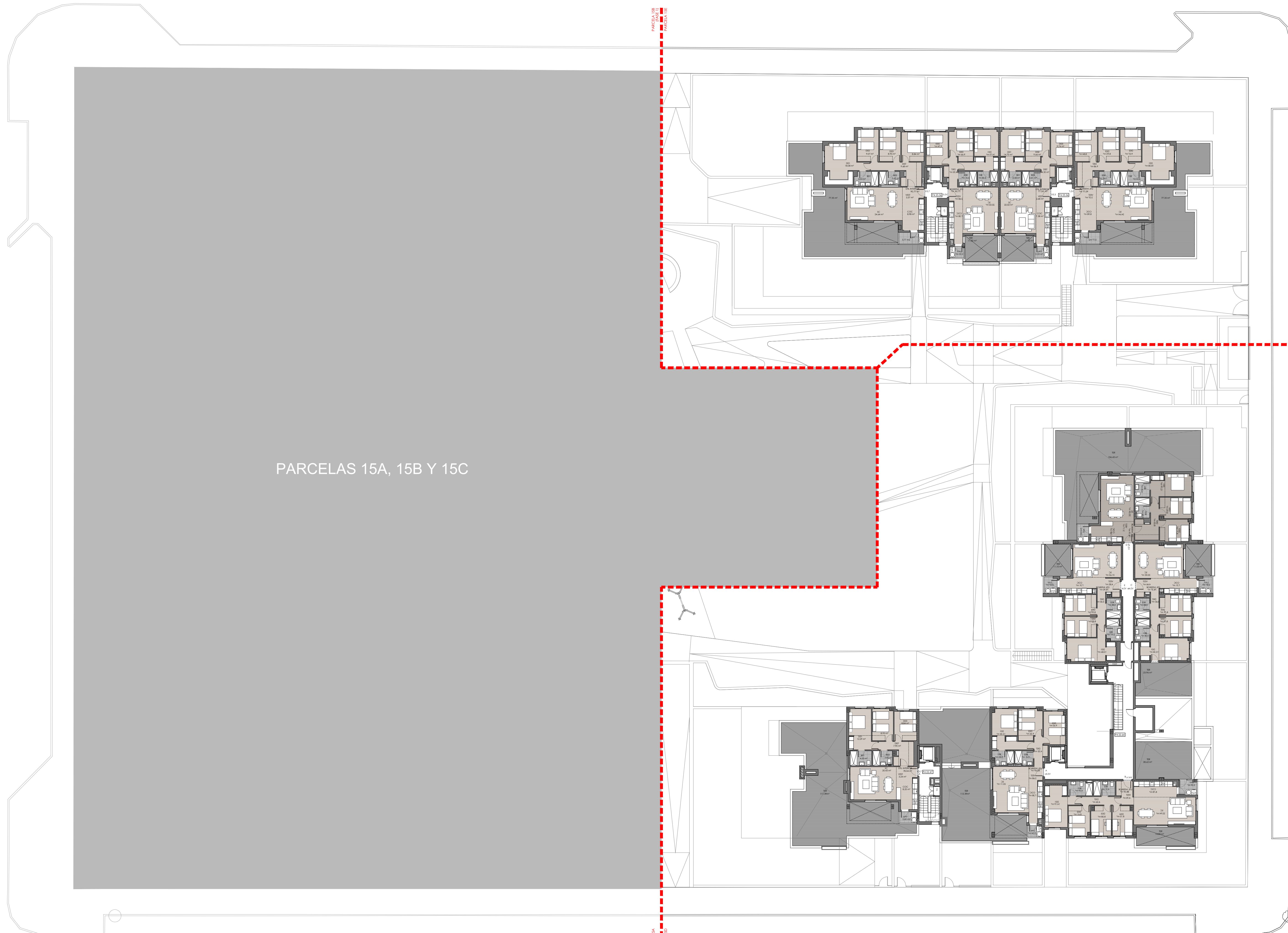

PARCELAS 15A, 15B Y 15C

PROY. BÁSICO DE 43 VIV., LOC. COMERCIALES, GARAJES Y TRASTEROS EN LA PARCELA 15D, 28 VIV., GARAJES Y TRASTEROS EN LA PARCELA 15E

Sociedad proyectista ÁMBITO ARQUITECTURA SEVILLA S.L.P.		promotor	
Técnico redactor CARBAJOSA FERNANDEZ, CARLOS		NOVALAR PUERTO NUEVO CIF: B44881795	
C/ Alameda Pérez, 20-21 - 41004 Sevilla Teléfono: 954 24 61 10 Fax: 954 24 61 05 sevilla@ambitoarquitectura.com		MANZANA 15 DEL PERI "SAN JOSE DEL PINO", EL PUERTO DE SANTA MARÍA, CÁDIZ	
		denominación	
		ORDENACION GENERAL CONJUNTO COMPLETO PLANTA ATICO	
fecha: JUNIO 2024		revisado:	escala 1/250
revisado:		modifica:	modificado nº

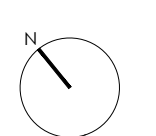

OGO.07

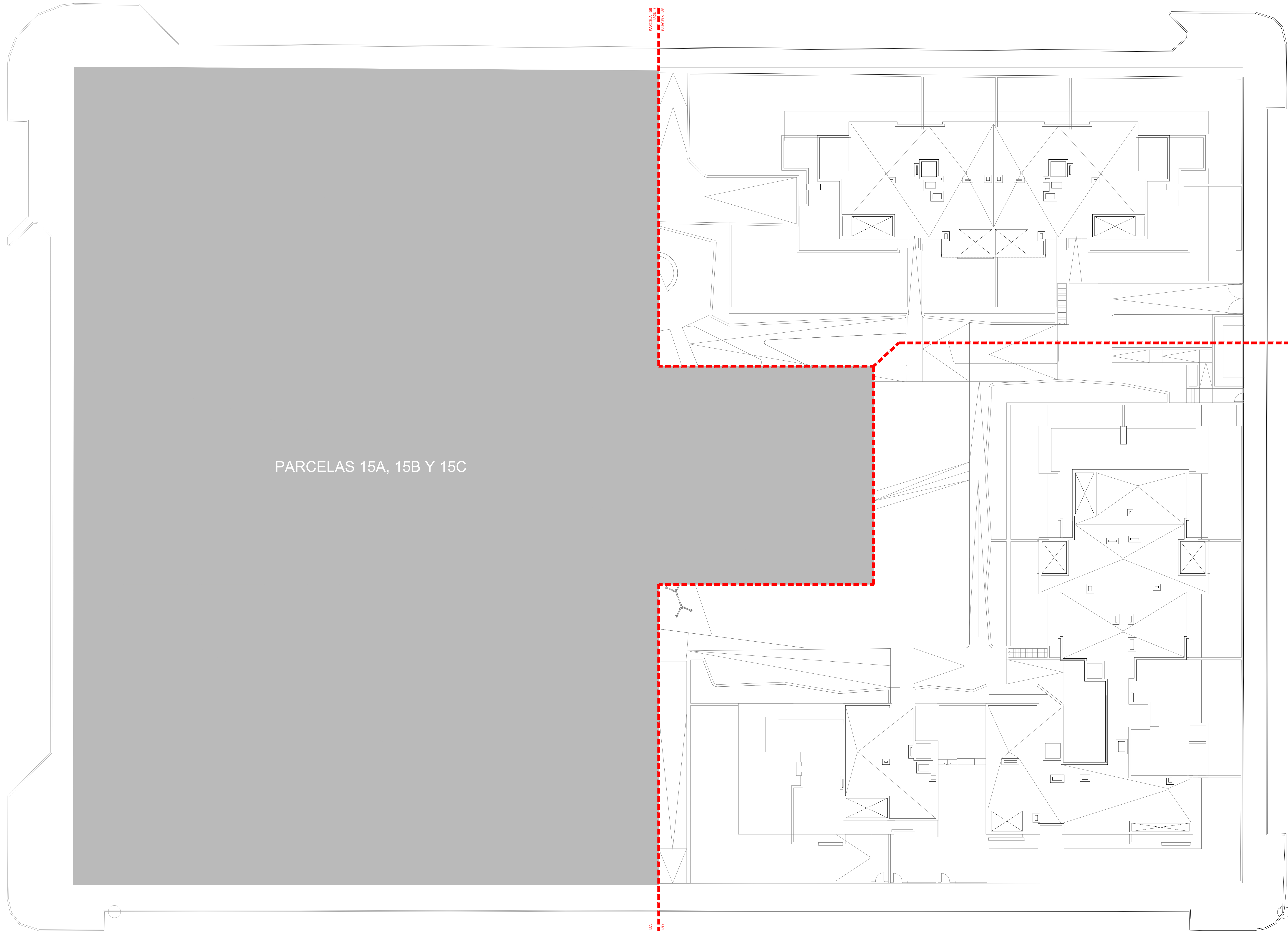

PARCELAS 15A, 15B Y 15C

PROY. BÁSICO DE 43 VIV., LOC. COMERCIALES, GARAJES Y TRASTEROS EN LA PARCELA 15D, 28 VIV., GARAJES Y TRASTEROS EN LA PARCELA 15E

Sociedad proyectista ÁMBITO ARQUITECTURA SEVILLA S.L.P.		promotor	
Técnico redactor CARBAJOSA FERNANDEZ, CARLOS		NOVALAR PUERTO NUEVO CIF: B44881795	
C/ Alameda Pérez, 20-21 - 41004 Sevilla Teléfono: 954 24 61 10 Fax: 954 24 61 05 sevilla@ambitoarquitectura.com		situación MANZANA 15 DEL PERI "SAN JOSE DEL PINO", EL PUERTO DE SANTA MARÍA, CÁDIZ	
		denominación ORDENACION GENERAL CONJUNTO COMPLETO PLANTA CUBIERTA	
		nº plano OGO-08	
fecha: JUNIO 2024	revisado:	justifica a:	escala 1/250
			modificado nº