

COORDENADAS UTM		
E.01	750417.56011099	4056702.68710777
E.02	750426.77833869	4056695.14573002
E.03	750426.96829782	4056695.37792719
E.04	750428.87231463	4056693.82026227
E.05	750429.74219297	4056694.88356091
E.06	750431.63072996	4056693.33855992
E.07	750430.57089248	4056692.04306412
E.08	750439.93617838	4056684.38137892
E.09	750440.99601586	4056685.67687473
E.10	750442.88455285	4056684.13187375
E.11	750442.01467451	4056683.06857511
E.12	750443.91869131	4056681.51091019
E.13	750443.72873217	4056681.27871302
E.14	750452.94695987	4056673.73733528
E.15	750456.53718756	4056678.12586181
E.16	750455.70608609	4056678.80578102
E.17	750458.17555487	4056681.82434424
E.18	750460.39983936	4056680.00467021
E.19	750462.97695165	4056683.15481183
E.20	750456.92434539	4056688.10641334
E.21	750457.93746079	4056689.34479825
E.22	750453.56441407	4056692.92236200
E.23	750453.37445493	4056692.69016483
E.24	750449.29939458	4056696.02394768
E.25	750449.48935372	4056696.25614485
E.26	750440.31756546	4056703.75953077
E.27	750440.12760632	4056703.52733359
E.28	750436.05254598	4056706.86111645
E.29	750436.24250511	4056707.09331362
E.30	750431.86945839	4056710.67087737
E.31	750430.85634299	4056709.43249246
E.32	750424.80373673	4056714.38409396
E.33	750422.22662444	4056711.23395234
E.34	750424.45090893	4056709.41427831
E.35	750421.98144015	4056706.39571509
E.36	750421.15033869	4056707.07563430

PROY. BÁSICO DE 43 VIV. LOC. COMERCIALES, GARAJES Y TRASTEROS EN LA PARCELA 15D, 28 VIV. GARAJES Y TRASTEROS EN LA PARCELA 15E

Sociedad proyectista ÁMBITO ARQUITECTURA SEVILLA S.L.P.		promotor	
Técnico redactor CARBAJOSA FERNANDEZ, CARLOS		 Nº 3508 C.O.A.S.	
C/ Menéndez Pelayo, 20-5º. 41004 Sevilla Teléfono: 954 54 61 10 Fax: 954 54 61 05 sevilla@ambitoarquitectura.com		MANZANA 15 DEL PERI "SAN JOSE DEL PINO". EL PUERTO DE SANTA MARÍA. CÁDIZ situación	
		denominación	
		GEORREFERENCIACIÓN DE EDIFICIOS PARCELA 15E	
fecha: JUNIO 2024		revisado:	
sustituye a:		nº plano UTM3.01	
modificado nº		escala 1/200	

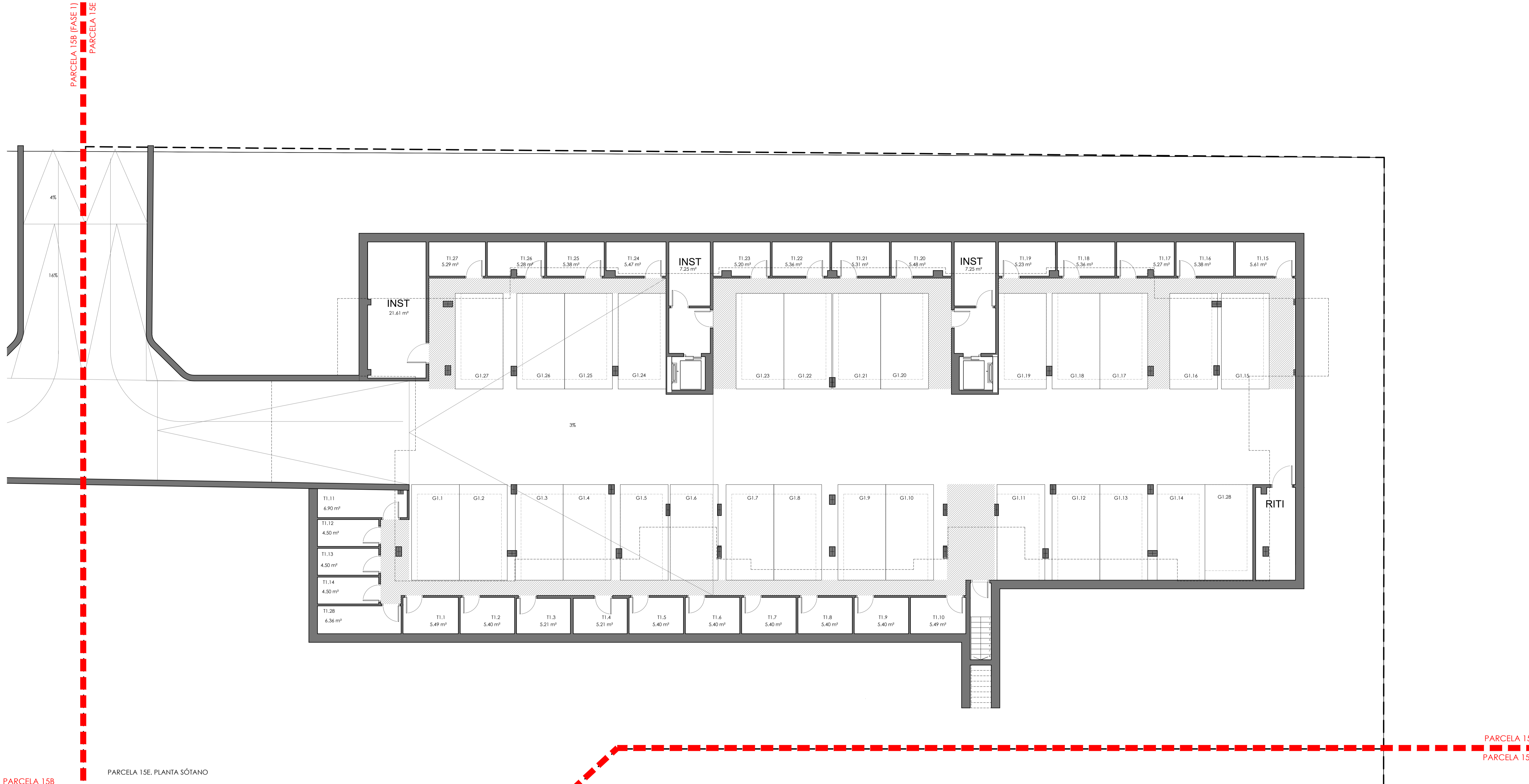

PARCELA 15B (FASE 1)
 PARCELA 15C (FASE 1)

PARCELA 15E
 PARCELA 15D

PARCELA 15C (FASE 1)
 PARCELA 15D

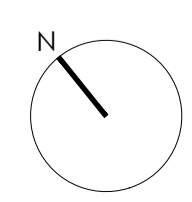
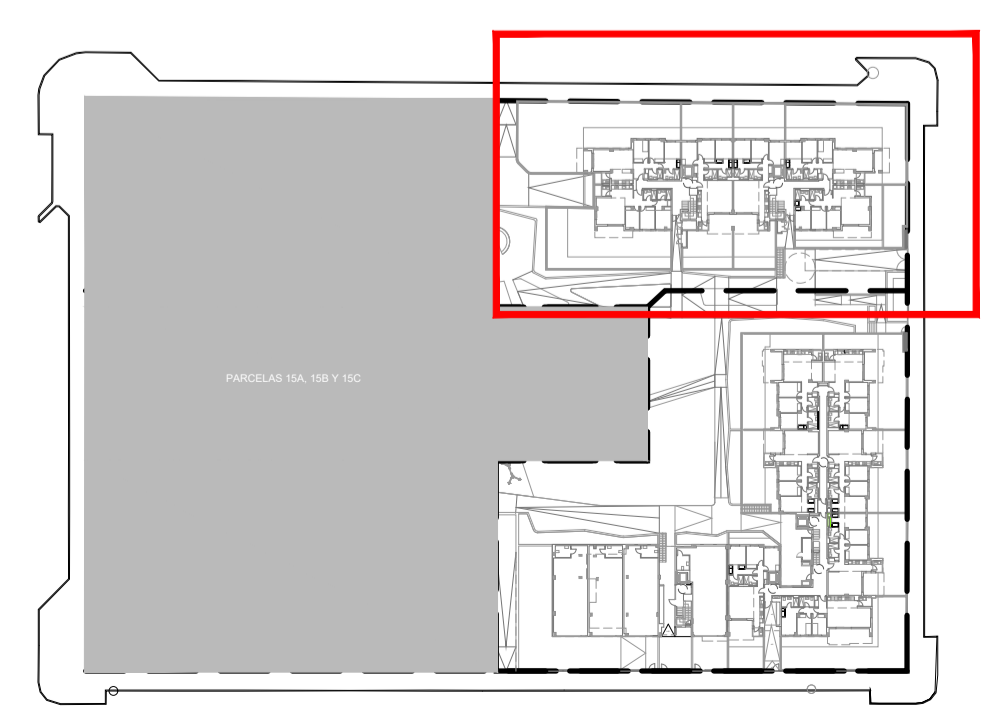

PROY. BÁSICO DE 43 VIV. LOC. COMERCIALES, GARAJES Y TRASTEROS EN LA PARCELA 15D, 28 VIV. GARAJES Y TRASTEROS EN LA PARCELA 15E Sociedad proyectista ÁMBITO ARQUITECTURA SEVILLA S.L.P. Técnico redactor CARBAJOSA FERNANDEZ, CARLOS Nº 3508 C.O.A.S.		Situación MANZANA 15 DEL PERI "SAN JOSE DEL PINO", EL PUERTO DE SANTA MARÍA, CÁDIZ denominación PARCELA 15E DISTRIBUCIÓN Y SUPERFICIES PLANTA SÓTANO nº plano AQ3.01 escala 1/100 fecha: JUNIO 2024 revisado: sustituye a: modificado nº:
AMBITO ARQUITECTURA SEVILLA		promotor NOVALAR PUERTO NUEVO CIF: B44881795



PARCELA 15E. PLANTA BAJA

PARCELA 15B (FASE 2)
 PARCELA 15C (FASE 1)
 PARCELA 15D
 PARCELA 15E
 PARCELA 15E (FASE 1)
 PARCELA 15E (FASE 2)

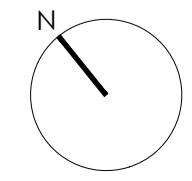
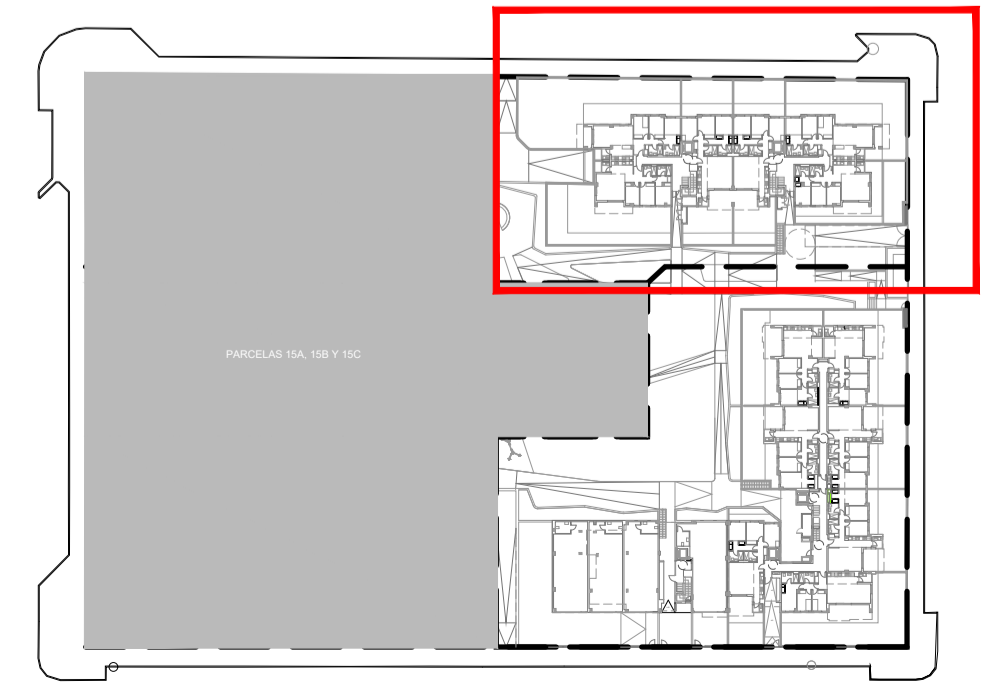

PROY. BÁSICO DE 43 VIV. LOC. COMERCIALES, GARAJES Y TRASTEROS EN LA PARCELA 15D, 28 VIV. GARAJES Y TRASTEROS EN LA PARCELA 15E

Sociedad proyectista
ÁMBITO ARQUITECTURA SEVILLA S.L.P. promotor

Técnico redactor
 CARBAJOSA FERNANDEZ, CARLOS Nº 3508 C.O.A.S. *CF* NOVALAR PUERTO NUEVO CIF: B44881795

C/ Menéndez Pelayo, 20-21. 41004 Sevilla
 Teléfono: 954 54 61 10 Fax: 954 54 61 05
 sevill@ambitoarquitectura.com

Situación
 MANZANA 15 DEL PERI "SAN JOSE DEL PINO", EL PUERTO DE SANTA MARÍA, CÁDIZ

denominación
**PARCELA 15E
 DISTRIBUCIÓN Y SUPERFICIES
 PLANTA BAJA**

nº plano
AQ3.02

escala
 1/100

fecha: JUNIO 2024 revisado: sustituye a: modificado nº

PARCELA 15B
PARCELA 15E (FASE 2)



PARCELA 15B
(FASE 1)
PARCELA 15C
(FASE 1)

PARCELA 15E
PARCELA 15D

PARCELA 15E. PLANTA PRIMERA

PARCELA 15C
(FASE 1)
PARCELA 15D

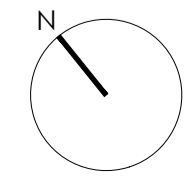
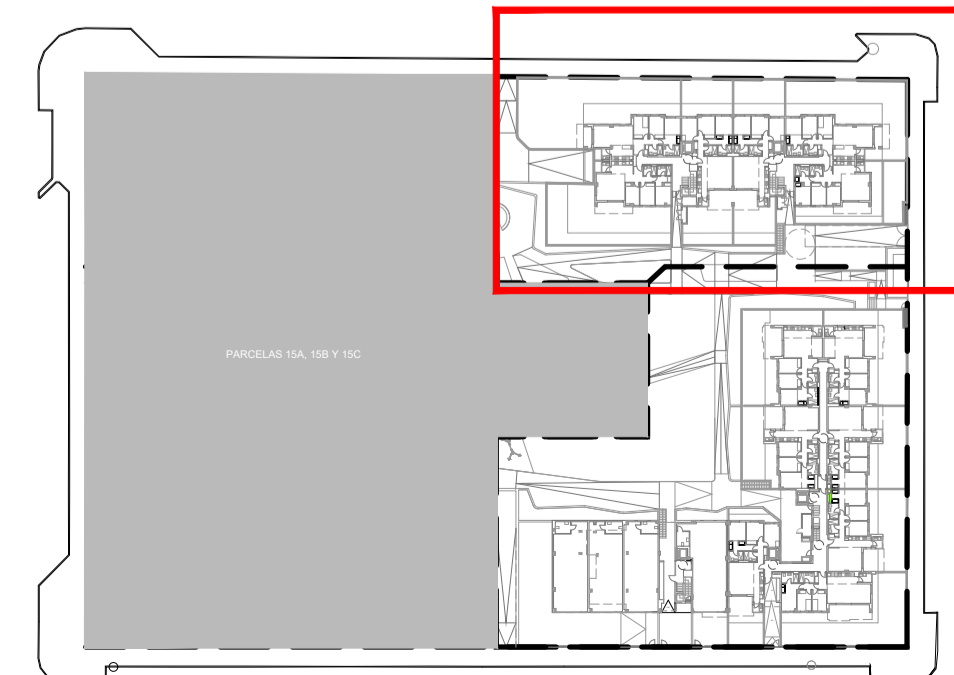

PROY. BÁSICO DE 43 VIV. LOC. COMERCIALES, GARAJES Y TRASTEROS EN LA PARCELA 15D, 28 VIV. GARAJES Y TRASTEROS EN LA PARCELA 15E

Sociedad proyectista
ÁMBITO ARQUITECTURA SEVILLA S.L.P. promotor

Técnico redactor
CARBAJOSA FERNANDEZ, CARLOS Nº 3508 C.O.A.S. *[Signature]* NOVALAR PUERTO NUEVO
CIF: 844881795

C/ Menéndez Pelayo, 20-21. 41004 Sevilla
Teléfono: 954 54 61 10 Fax: 954 54 61 05
sevilla@ambitoarquitectura.com

Situación
MANZANA 15 DEL PERI "SAN JOSE DEL PINO", EL PUERTO DE SANTA MARÍA, CÁDIZ

denominación
**PARCELA 15E
DISTRIBUCIÓN Y SUPERFICIES
PLANTA PRIMERA**

nº plano
AQ3.03

escala
1/100

fecha: JUNIO 2024 revisado: sustituye a: modificado nº:

PARCELA 15B
PARCELA 15E (FASE 2)



PARCELA 15B
(FASE 1)
PARCELA 15C
(FASE 1)

PARCELA 15E. PLANTA SEGUNDA

PARCELA 15C
(FASE 1)
PARCELA 15D

PARCELA 15E
PARCELA 15D

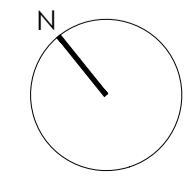
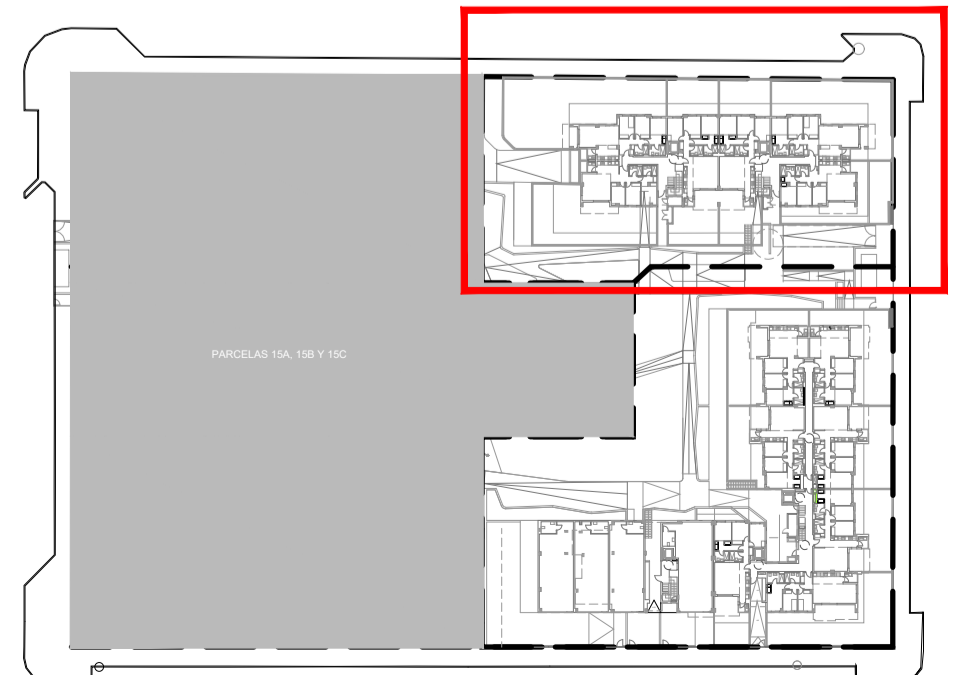

PROY. BÁSICO DE 43 VIV. LOC. COMERCIALES, GARAJES Y TRASTEROS EN LA PARCELA 15D, 28 VIV. GARAJES Y TRASTEROS EN LA PARCELA 15E

Sociedad proyectista
ÁMBITO ARQUITECTURA SEVILLA S.L.P. promotor

Técnico redactor
CARBAJOSA FERNANDEZ, CARLOS Nº 3508 C.O.A.S. *CF* NOVALAR PUERTO NUEVO CIF: 844881795

C/ Menéndez Pelayo, 20-21. 41004 Sevilla
Teléfono: 954 54 61 10 Fax: 954 54 61 05
sevilla@ambitoarquitectura.com

Situación
MANZANA 15 DEL PERI "SAN JOSE DEL PINO", EL PUERTO DE SANTA MARÍA, CÁDIZ

denominación
**PARCELA 15E
DISTRIBUCIÓN Y SUPERFICIES
PLANTA SEGUNDA** nº plano
AQ3.04

escala
1/100 modificado nº

fecha: JUNIO 2024 revisado: sustituye a:

PARCELA 15B
PARCELA 15E (FASE 2)



PARCELA 15B
(FASE 1)
PARCELA 15C
(FASE 1)

PARCELA 15E
PARCELA 15D

PARCELA 15B. PLANTA TERCERA

PARCELA 15C
(FASE 1)
PARCELA 15D

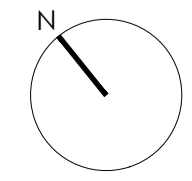
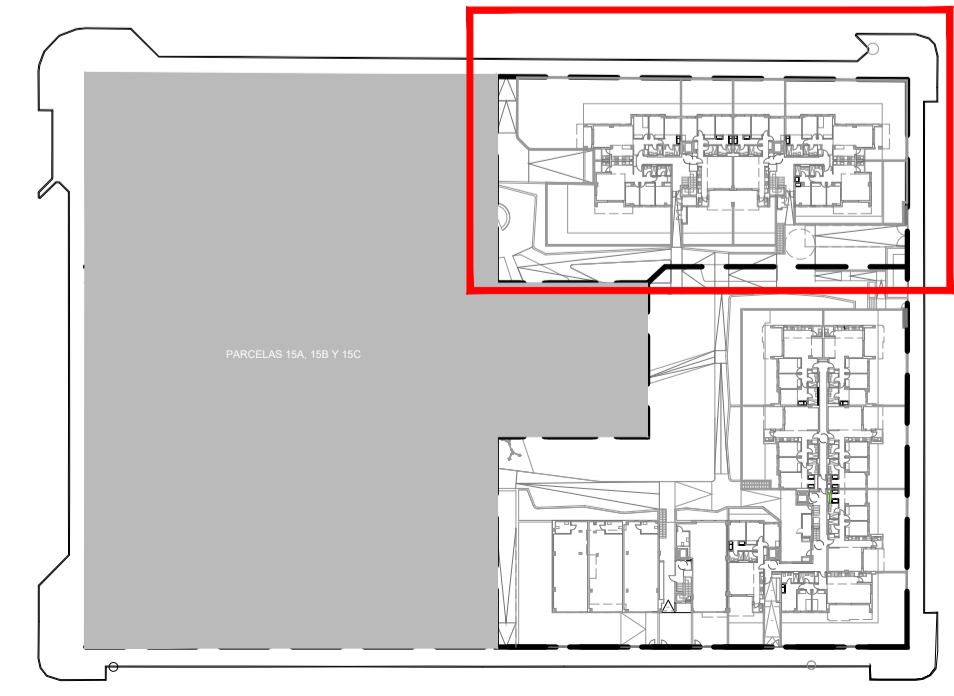

PROY. BÁSICO DE 43 VIV. LOC. COMERCIALES, GARAJES Y TRASTEROS EN LA PARCELA 15D, 28 VIV. GARAJES Y TRASTEROS EN LA PARCELA 15E

Sociedad proyectista
ÁMBITO ARQUITECTURA SEVILLA S.L.P. promotor

Técnico redactor
CARBAJOSA FERNANDEZ, CARLOS Nº 3508 C.O.A.S. *CFH* NOVALAR PUERTO NUEVO CIF: 844881795

C/ Menéndez Pelayo, 20-21. 41004 Sevilla
Teléfono: 954 54 61 10 Fax: 954 54 61 05
sevilla@ambitoarquitectura.com

Situación
MANZANA 15 DEL PERI "SAN JOSE DEL PINO", EL PUERTO DE SANTA MARIA, CÁDIZ

denominación
**PARCELA 15E
DISTRIBUCIÓN Y SUPERFICIES
PLANTA TERCERA** nº plano
AQ3.05

escala
1/100

fecha: JUNIO 2024 revisado: sustituye a: modificado nº

PARCELA 15B
PARCELA 15E (FASE 2)

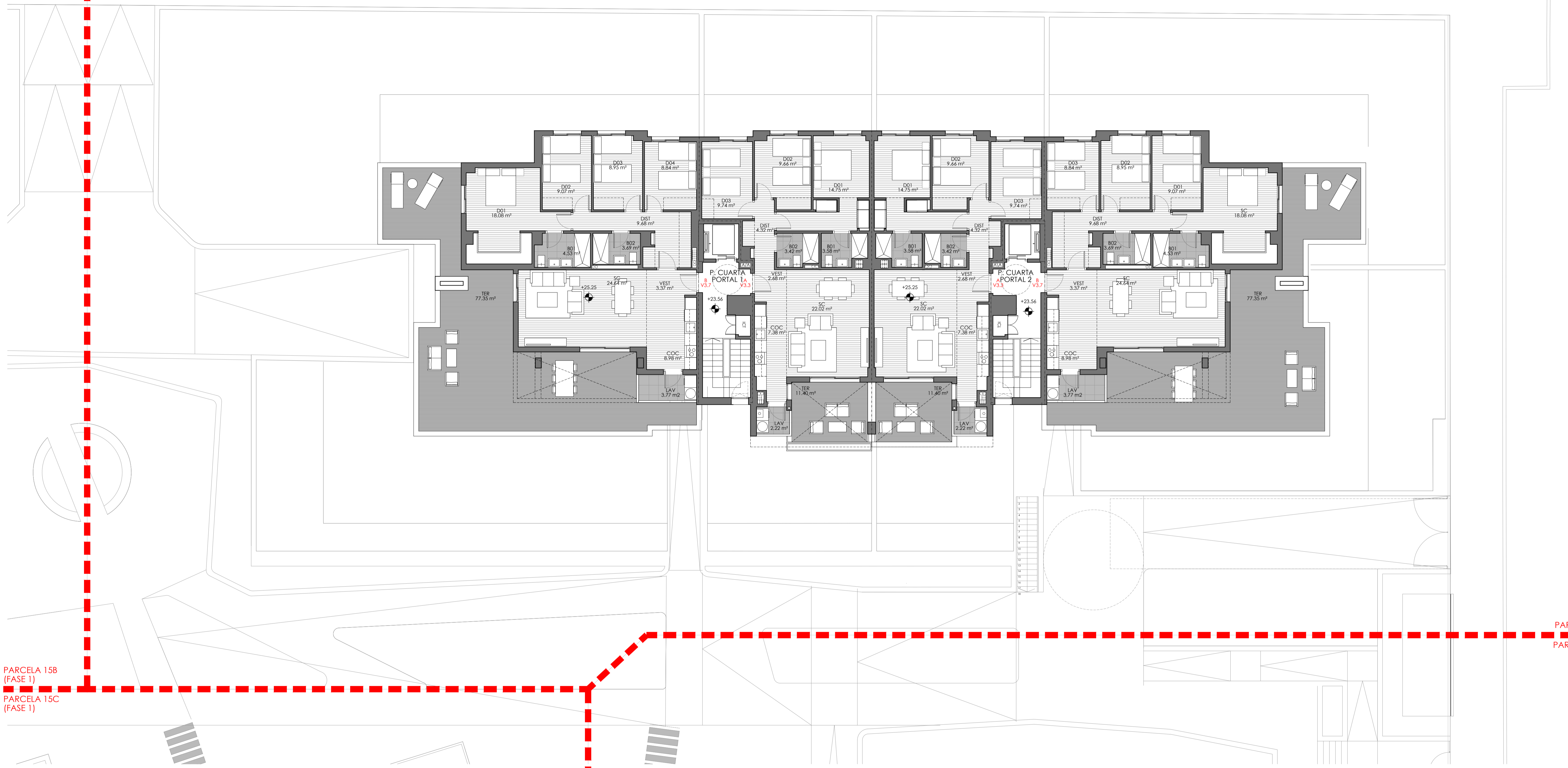

PARCELA 15B
(FASE 1)

PARCELA 15C
(FASE 1)

PARCELA 15E
PARCELA 15D

PARCELA 15C
(FASE 1)
PARCELA 15D

PARCELA 15B. PLANTA CUARTA

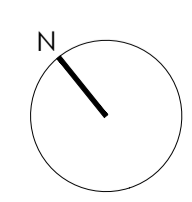
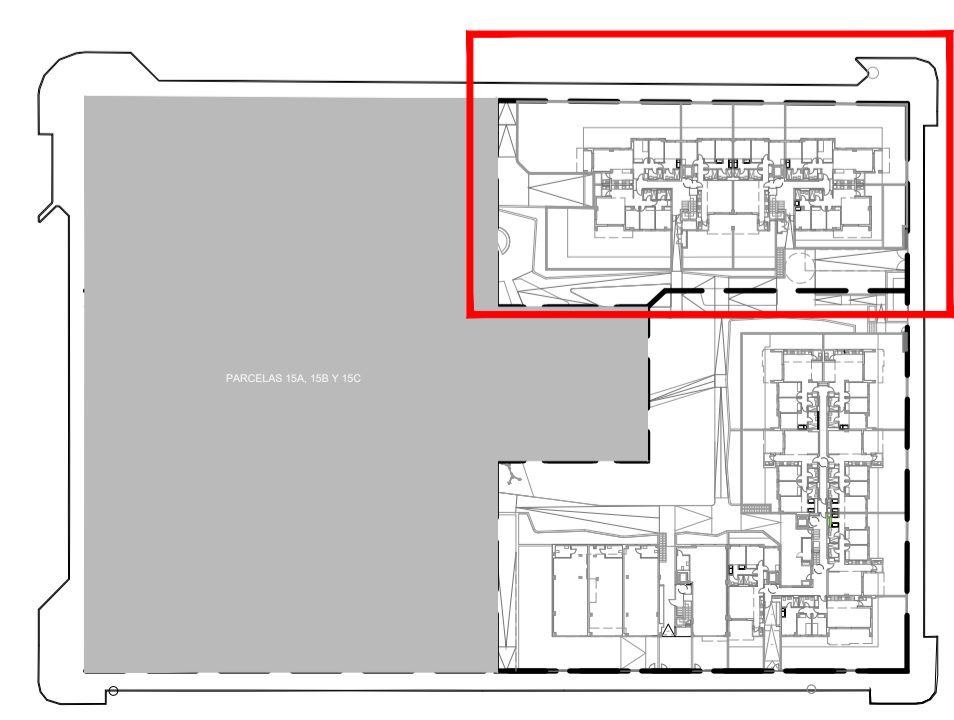

PROY. BÁSICO DE 43 VIV. LOC. COMERCIALES, GARAJES Y TRASTEROS EN LA PARCELA 15D, 28 VIV. GARAJES Y TRASTEROS EN LA PARCELA 15E

Sociedad proyectista ÁMBITO ARQUITECTURA SEVILLA S.L.P.		promotor	
Técnico redactor CARRAJOSA FERNANDEZ, CARLOS		NOVALAR PUERTO NUEVO CIF: 844881795	
C/ Menéndez Pelayo, 20-21. 41004 Sevilla Teléfono: 954 54 61 10 Fax: 954 54 61 05 sevilla@ambitoarquitectura.com		situación MANZANA 15 DEL PERI "SAN JOSE DEL PINO", EL PUERTO DE SANTA MARÍA, CÁDIZ	
ÁMBITO ARQUITECTURA SEVILLA		denominación PARCELA 15E DISTRIBUCIÓN Y SUPERFICIES PLANTA CUARTA	
fecha: JUNIO 2024	revisado:	revisado a:	nº plano AQ3.06 escala 1/100 modificado nº

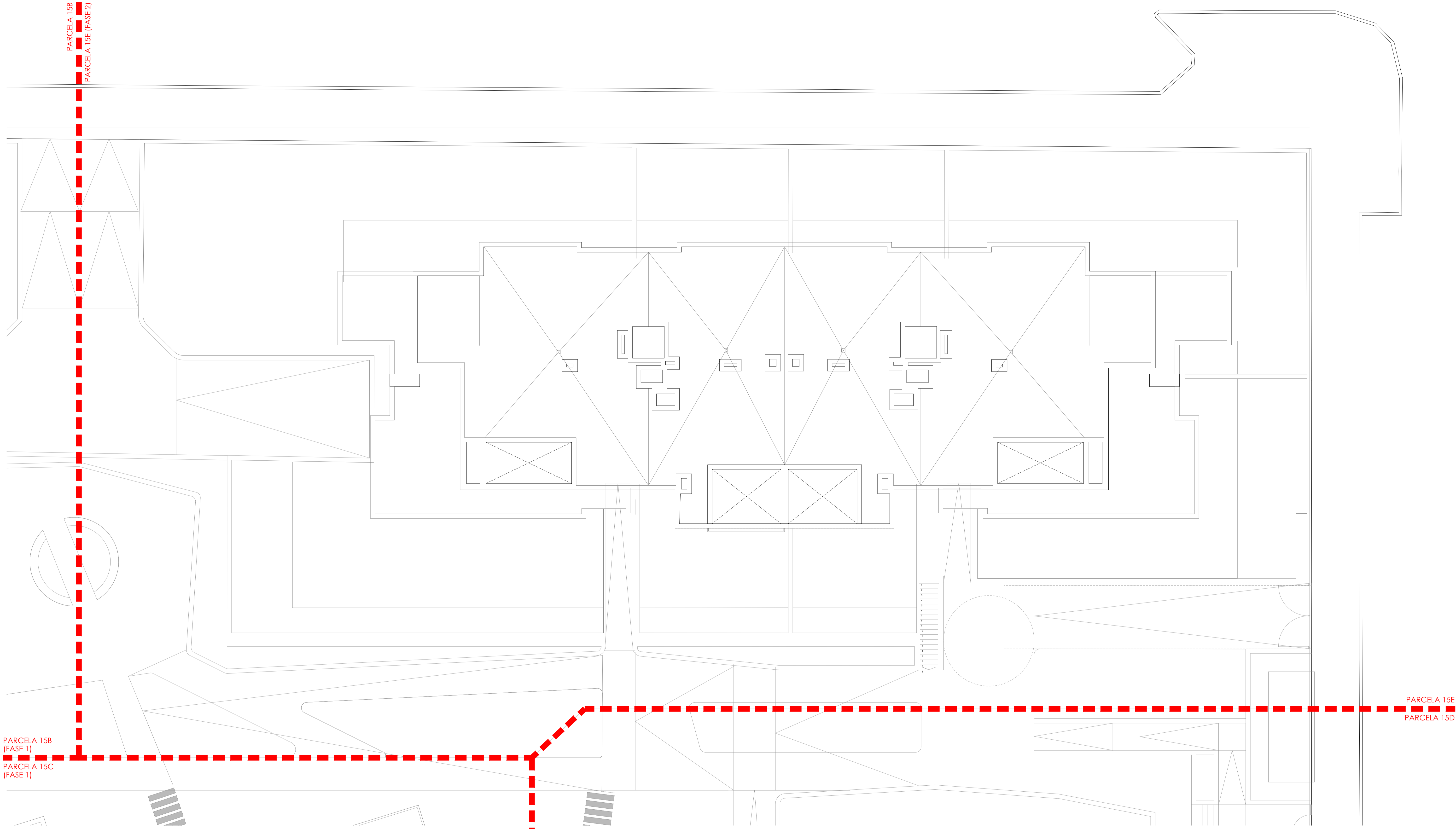

PARCELA 15B
(FASE 1)
PARCELA 15C
(FASE 1)

PARCELA 15E
PARCELA 15D

PARCELA 15C
(FASE 1)
PARCELA 15D

PARCELA 15B. PLANTA CUBIERTA

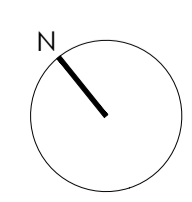
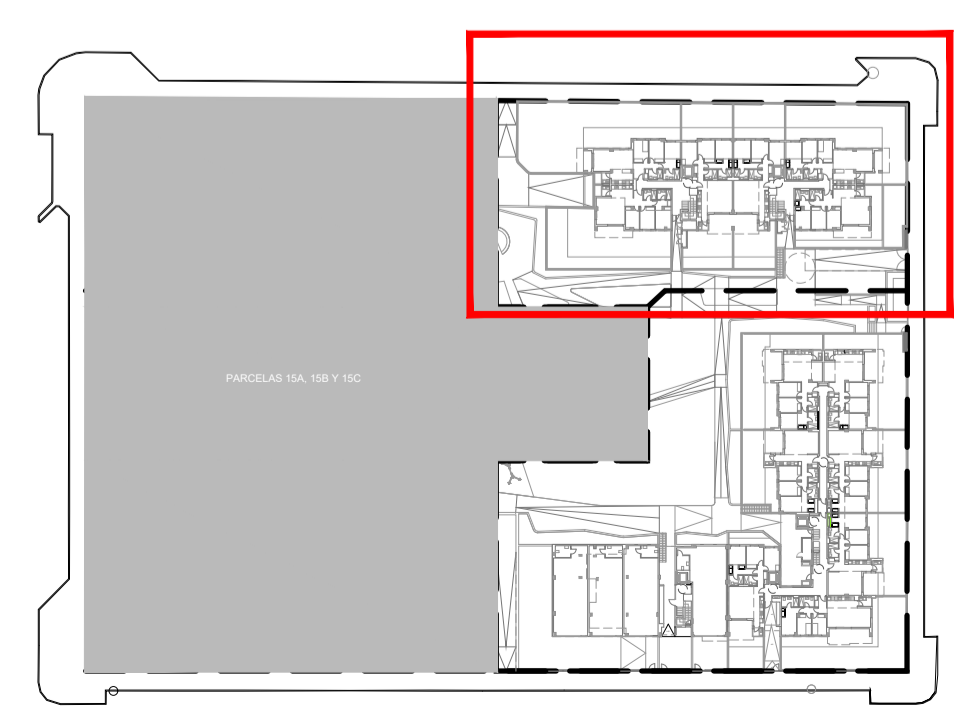

PROY. BÁSICO DE 43 VIV. LOC. COMERCIALES, GARAJES Y TRASTEROS EN LA PARCELA 15D, 28 VIV. GARAJES Y TRASTEROS EN LA PARCELA 15E

Sociedad proyectista ÁMBITO ARQUITECTURA SEVILLA S.L.P.		promotor	
Técnico redactor CARRAJOSA FERNANDEZ, CARLOS		NOVALAR PUERTO NUEVO CIF: B44881795	
C/ Fernández Peláez, 20-21. 41004 Sevilla Teléfono: 954 54 61 10 Fax: 954 54 61 05 sevilla@ambitoarquitectura.com		situación MANZANA 15 DEL PERI "SAN JOSE DEL PINO", EL PUERTO DE SANTA MARÍA, CÁDIZ	
denominación		nº plano	
PARCELA 15E DISTRIBUCIÓN Y SUPERFICIES PLANTA CUBIERTA		AQ3.07	
fecha: JUNIO 2024		revisado:	
sustituye a:		modificado nº:	
escala 1/100		escala	