

PARCELA 15B (FASE 1)
PARCELA 15E

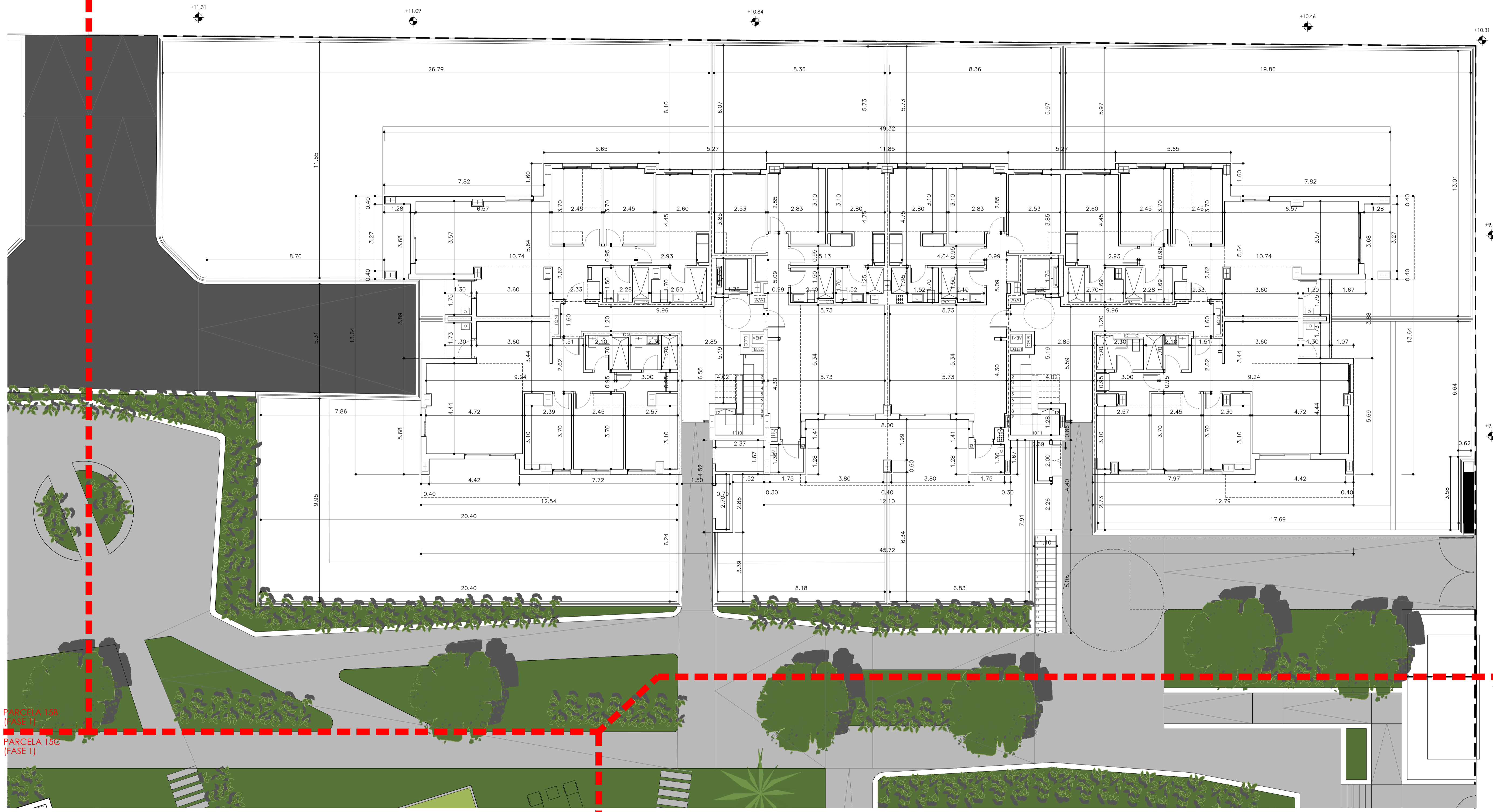

PARCELA 15B (FASE 1)
PARCELA 15C (FASE 1)

PARCELA 15E
PARCELA 15D

PARCELA 15C (FASE 1)
PARCELA 15D

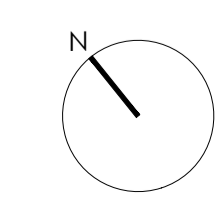
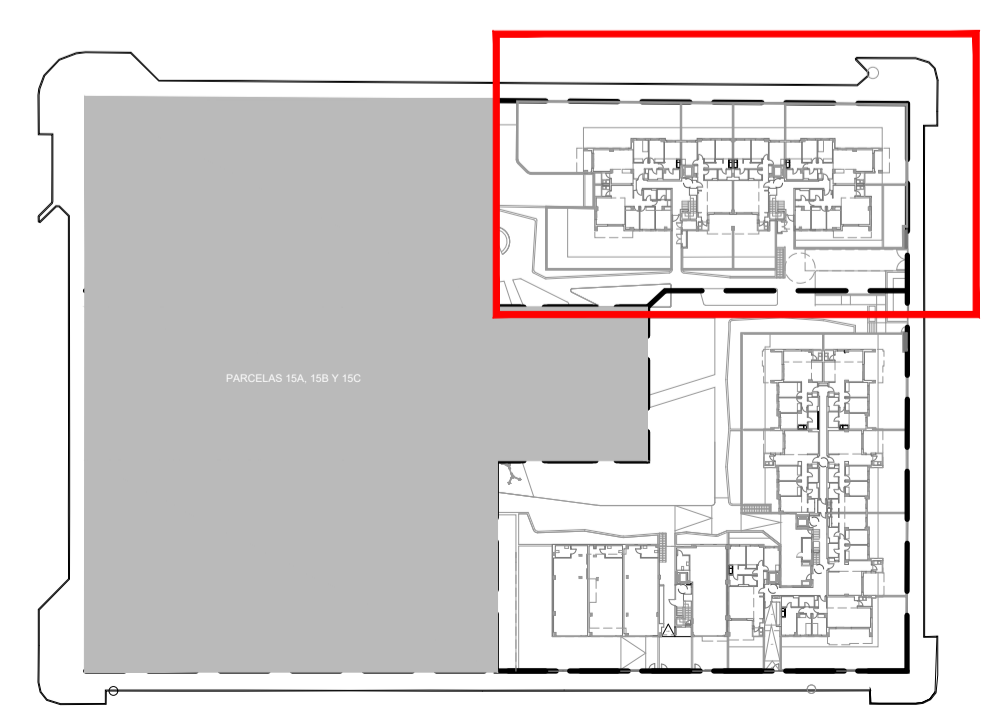

PROY. BÁSICO DE 43 VIV. LOC. COMERCIALES, GARAJES Y TRASTEROS EN LA PARCELA 15D, 28 VIV. GARAJES Y TRASTEROS EN LA PARCELA 15E

Sociedad proyectista
ÁMBITO ARQUITECTURA SEVILLA S.L.P. promotor

Técnico redactor
CARBAJOSA FERNANDEZ, CARLOS N° 3508 C.O.A.S. *CF* NOVALAR PUERTO NUEVO CIF: 844881795

C/ Menéndez Pelayo, 20-21 41004 Sevilla
Teléfono: 954 54 61 10 Fax: 954 54 61 05
sevilla@ambitoarquitectura.com

Situación
MANZANA 15 DEL PERI "SAN JOSE DEL PINO", EL PUERTO DE SANTA MARÍA, CÁDIZ

denominación
PARCELA 15E ACOTADO PLANTA BAJA nº plano **AQ3.09**

escala
1/100

Fecha: JUNIO 2024 revisado: sustituye a: modificado nº:

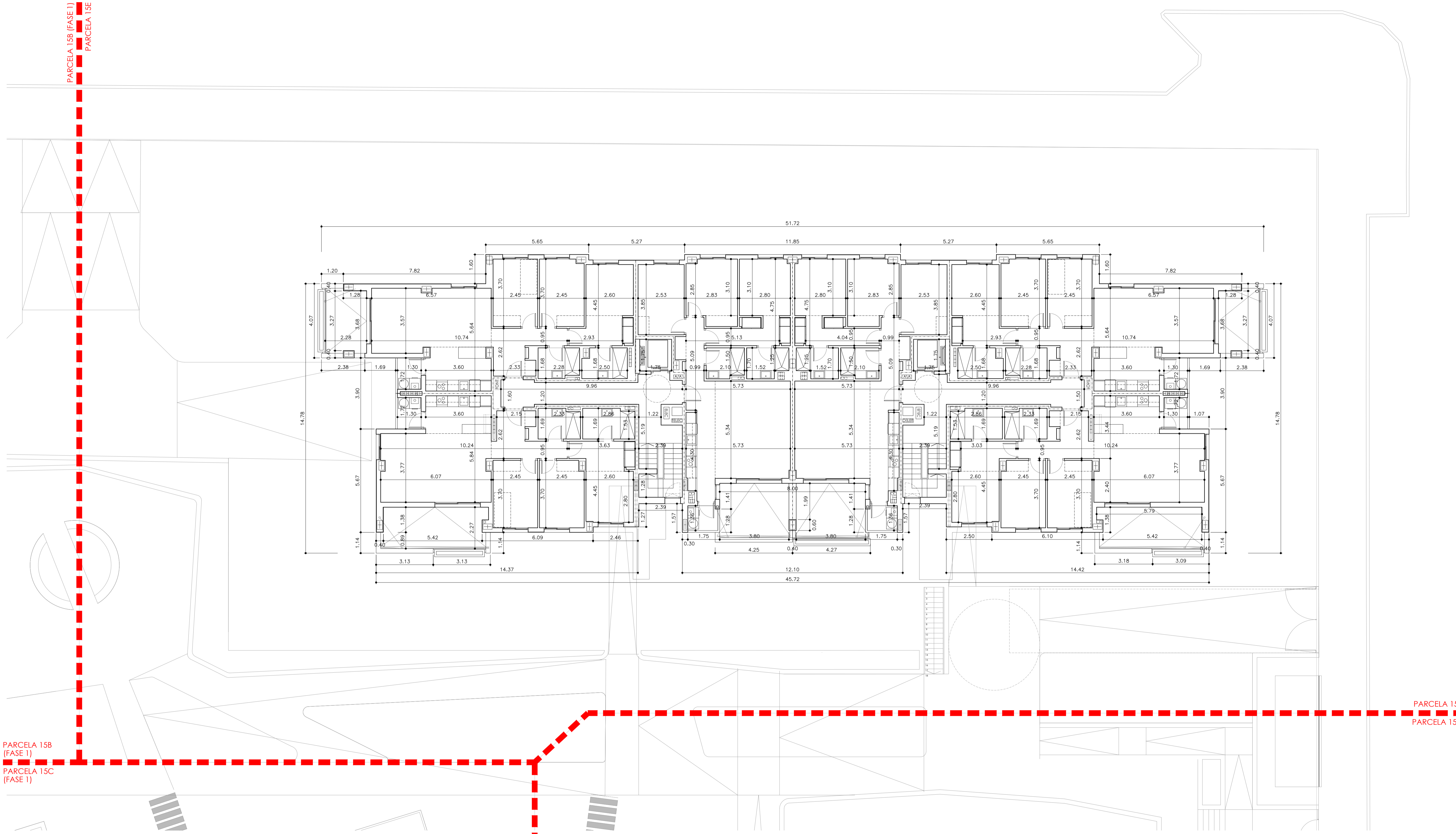

PARCELA 15B (FASE I)
 PARCELA 15C (FASE I)
 PARCELA 15D
 PARCELA 15E
 PARCELA 15E
 PARCELA 15D

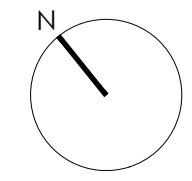
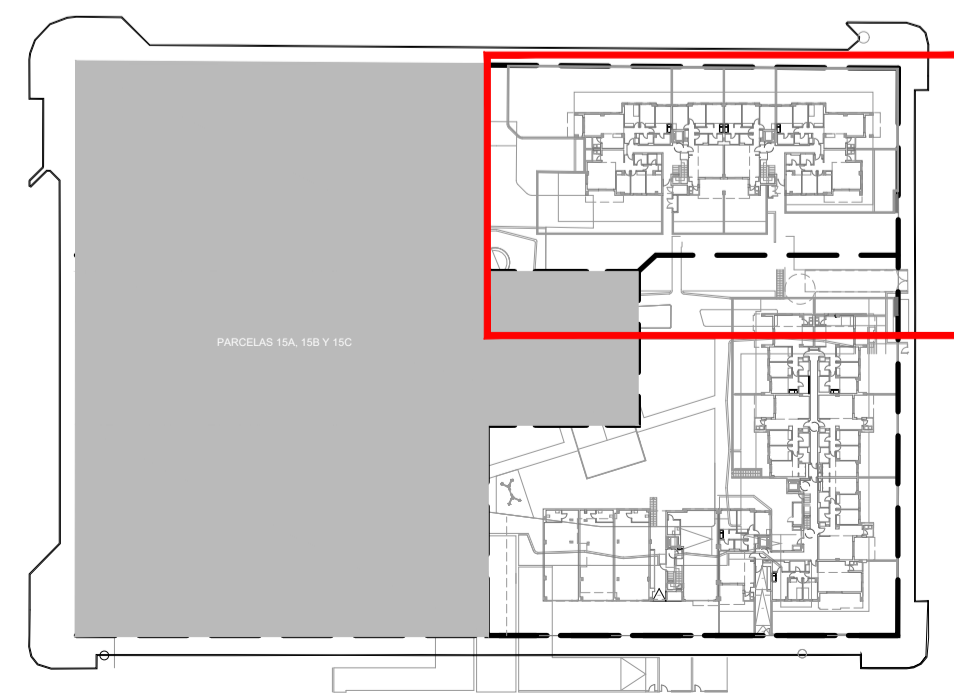

PROY. BÁSICO DE 43 VIV. LOC. COMERCIALES, GARAJES Y TRASTEROS EN LA PARCELA 15D, 28 VIV. GARAJES Y TRASTEROS EN LA PARCELA 15E
 Sociedad proyectista
ÁMBITO ARQUITECTURA SEVILLA S.L.P.
 Técnico redactor
 CARBAJOSA FERNANDEZ, CARLOS
 Nº 3508 C.O.A.S.

SITUACIÓN
 MANZANA 15 DEL PERI "SAN JOSE DEL PINO", EL PUERTO DE SANTA MARÍA, CÁDIZ
 denominación
PARCELA 15E ACOTADO PLANTA PRIMERA
 nº plano
AQ3.10
 escala
 1/100
 fecha: JUNIO 2024
 revisado:
 sustituye a:
 modificado nº:

NOVALAR PUERTO NUEVO
 CIF: B44881795

ÁMBITO
 ARQUITECTURA SEVILLA

PARCELA 15B (FASE I)
PARCELA 15E

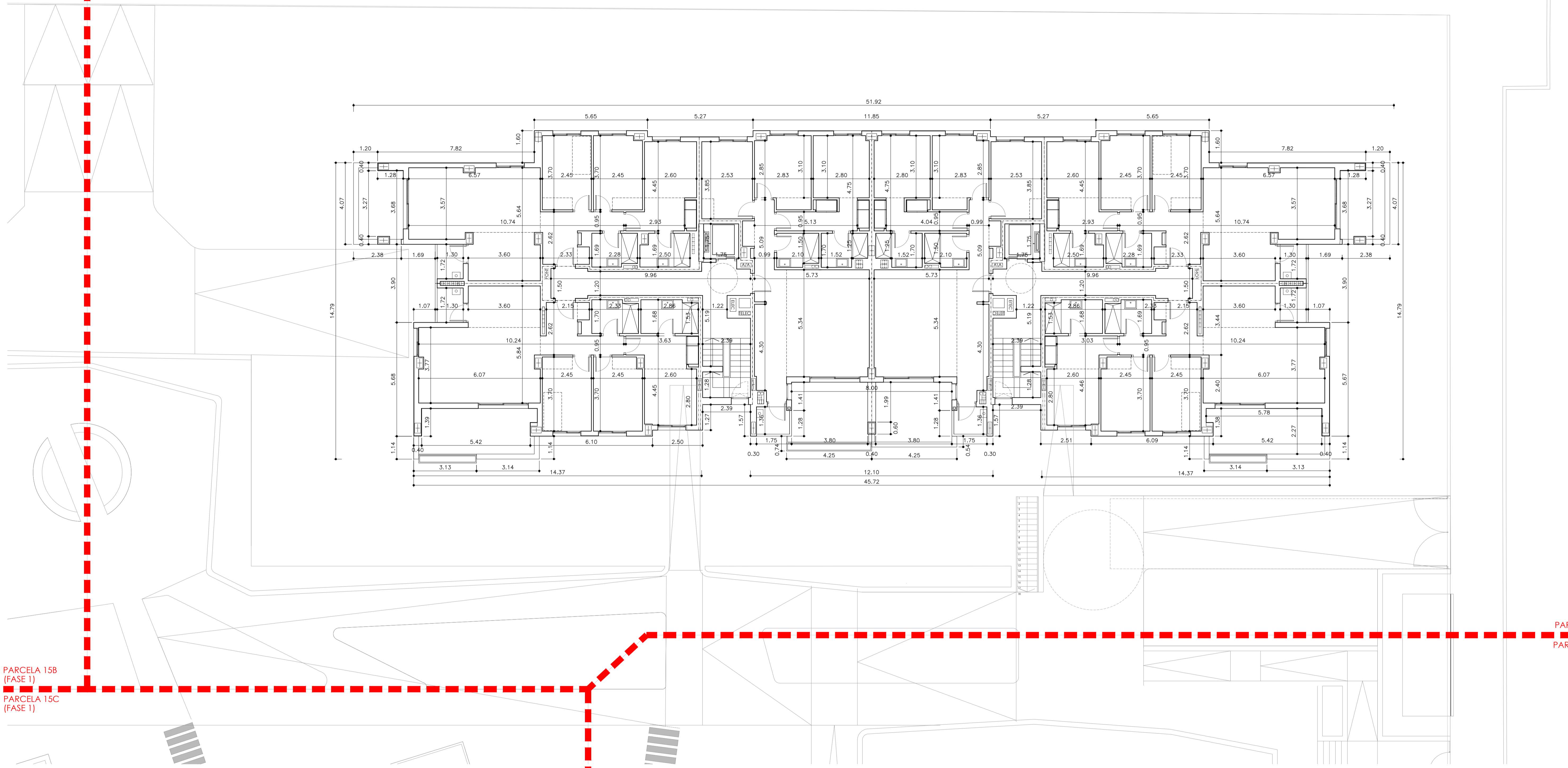

PARCELA 15B (FASE I)
PARCELA 15C (FASE I)

PARCELA 15C (FASE I)
PARCELA 15D

PARCELA 15E
PARCELA 15D

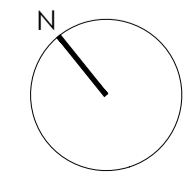
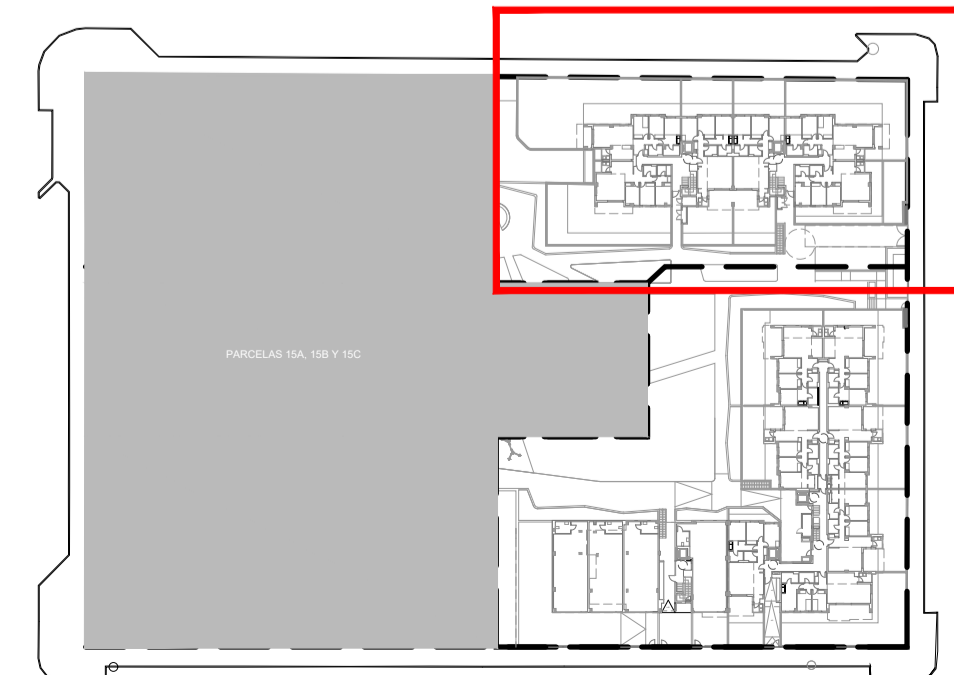

PROY. BÁSICO DE 43 VIV. LOC. COMERCIALES, GARAJES Y TRASTEROS EN LA PARCELA 15D, 28 VIV. GARAJES Y TRASTEROS EN LA PARCELA 15E

Sociedad proyectista
ÁMBITO ARQUITECTURA SEVILLA S.L.P. promotor

Técnico redactor
CARBAJOSA FERNANDEZ, CARLOS N° 3508 C.O.A.S. NOVALAR PUERTO NUEVO CIF: B44881795

C/ Menéndez Pelayo, 20-21 41004 Sevilla
Teléfono: 954 54 61 10 Fax: 954 54 61 05
sevilla@ambitoarquitectura.com

Situación
MANZANA 15 DEL PERI "SAN JOSE DEL PINO", EL PUERTO DE SANTA MARÍA, CÁDIZ

denominación
PARCELA 15E ACOTADO PLANTA SEGUNDA nº plano
AQ3.11

escala
1/100

Fecha: JUNIO 2024 revisado: sustituye a: modificado nº:

PARCELA 15B (FASE I)
PARCELA 15E

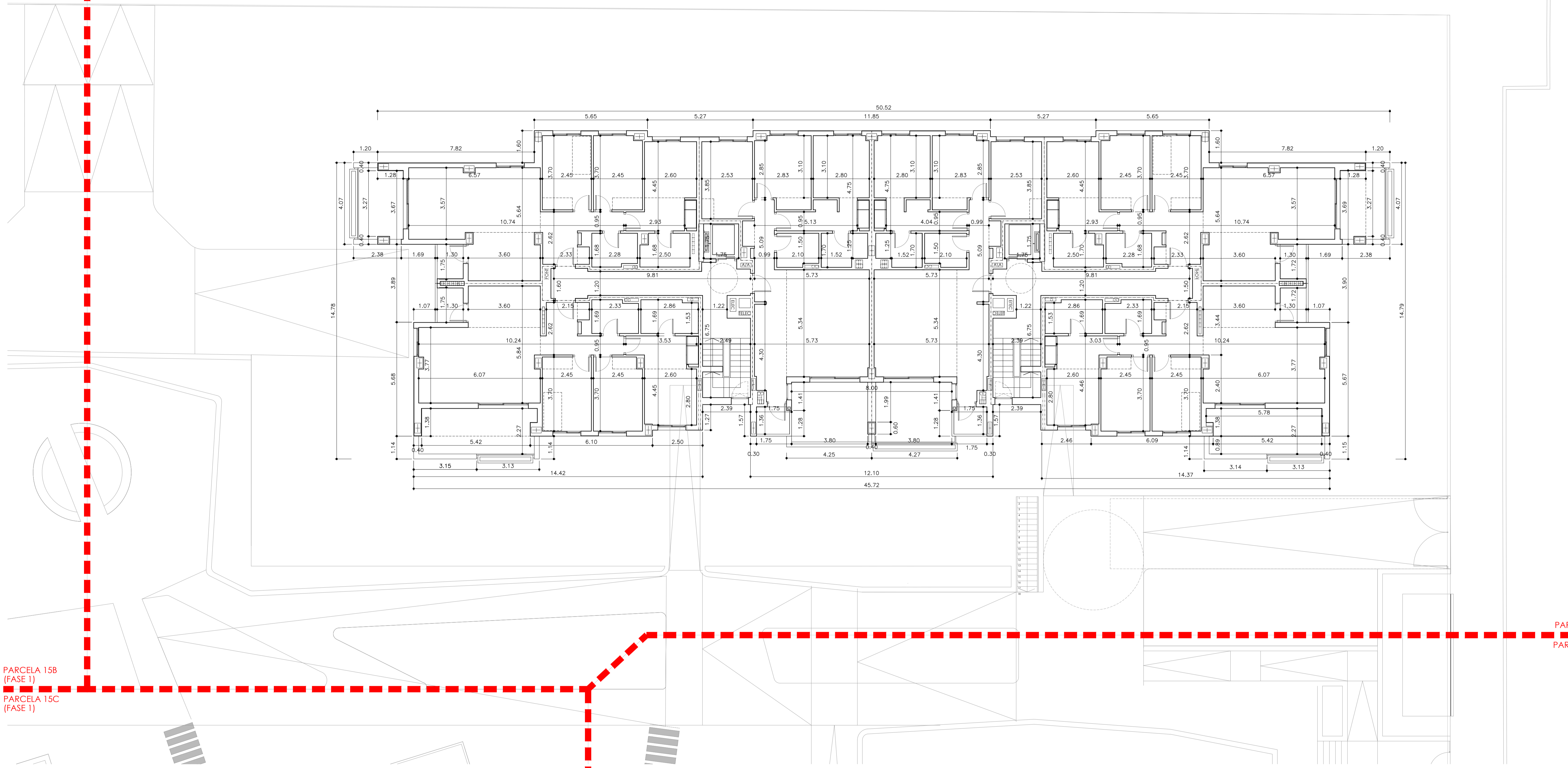

PARCELA 15B (FASE I)
PARCELA 15C (FASE I)

PARCELA 15E
PARCELA 15D

PARCELA 15C (FASE I)
PARCELA 15D

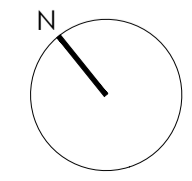
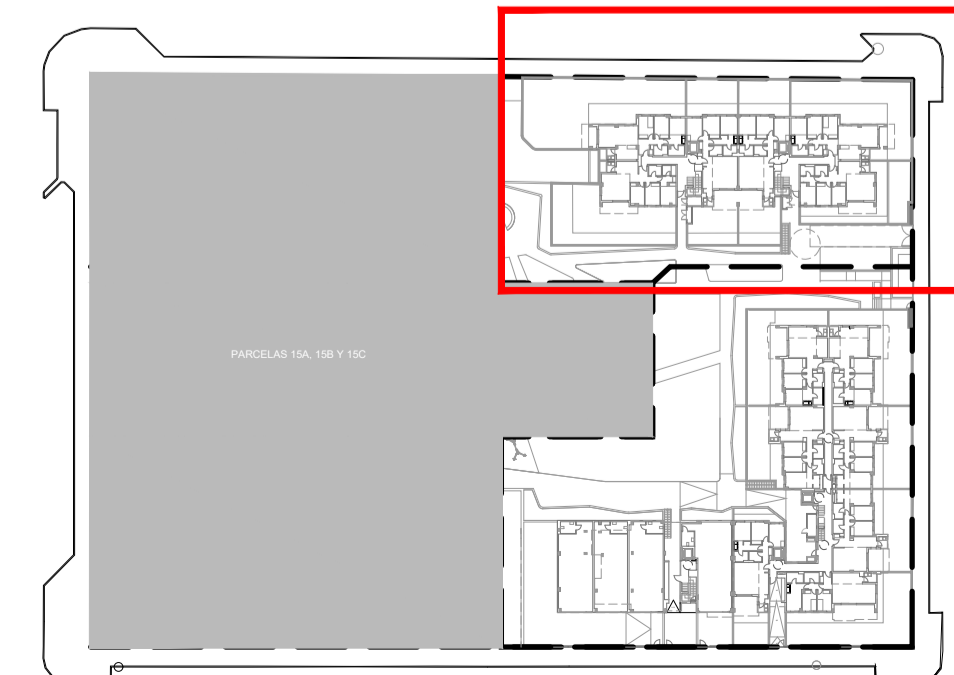

PROY. BÁSICO DE 43 VIV. LOC. COMERCIALES, GARAJES Y TRASTEROS EN LA PARCELA 15D, 28 VIV. GARAJES Y TRASTEROS EN LA PARCELA 15E

Sociedad proyectista ÁMBITO ARQUITECTURA SEVILLA S.L.P. Técnico redactor CARBAJOSA FERNANDEZ, CARLOS	promotor NOVALAR PUERTO NUEVO CIF: B44881795		
C/ Menéndez Pelayo, 20-21, 41004 Sevilla Teléfono: 954 54 61 10 Fax: 954 54 61 05 sevilla@ambitoarquitectura.com	Situación MANZANA 15 DEL PERI "SAN JOSE DEL PINO", EL PUERTO DE SANTA MARÍA, CÁDIZ		
AMBITO ARQUITECTURA SEVILLA	denominación PARCELA 15E ACOTADO PLANTA TERCERA		
fecha: JUNIO 2024	revisado:	elabora:	nº plano AQ3.12
			escala 1/100
			modificado nº

PARCELA 15B (FASE I)
PARCELA 15E

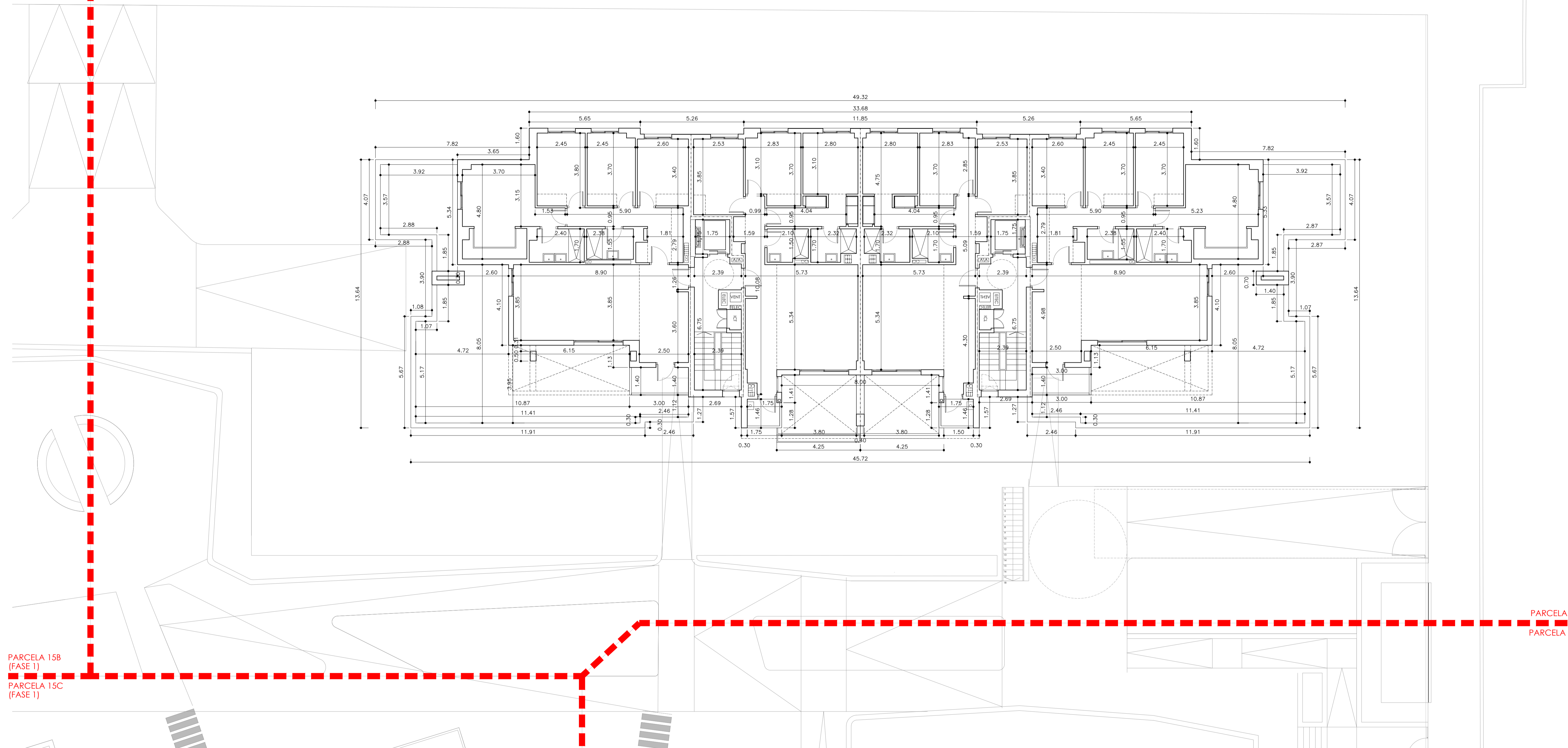

PARCELA 15B
(FASE I)
PARCELA 15C
(FASE I)

PARCELA 15E
PARCELA 15D

PARCELA 15C
(FASE I)
PARCELA 15D

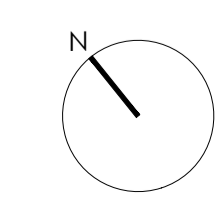
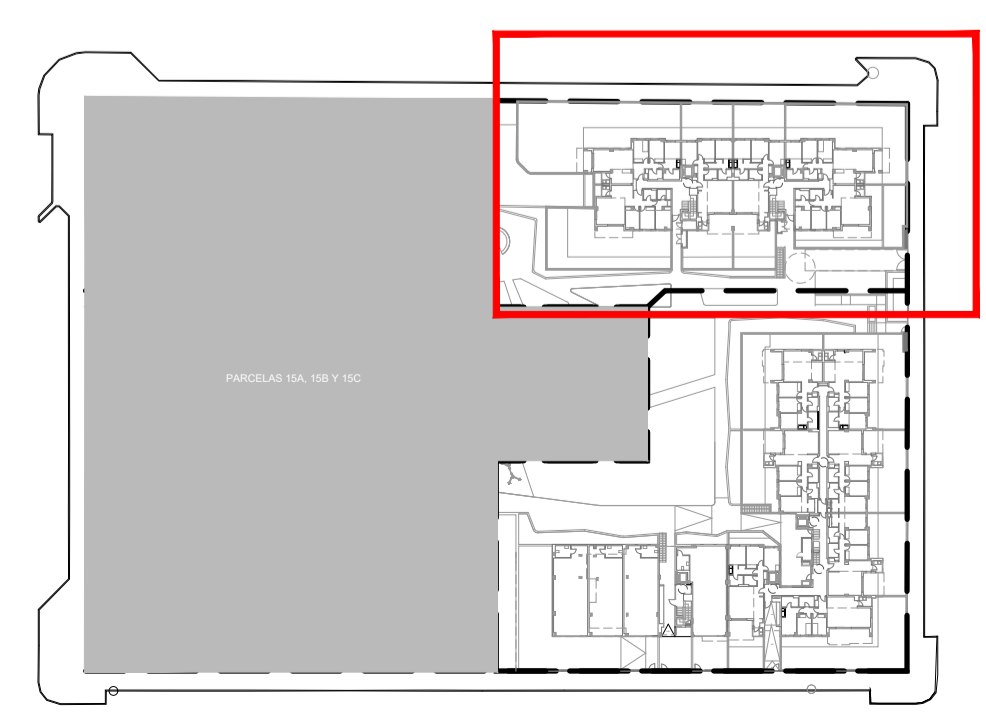

PROY. BÁSICO DE 43 VIV. LOC. COMERCIALES, GARAJES Y TRASTEROS EN LA PARCELA 15D, 28 VIV. GARAJES Y TRASTEROS EN LA PARCELA 15E	
Sociedad proyectista ÁMBITO ARQUITECTURA SEVILLA S.L.P. promotor	
Técnico redactor CARBAJOSA FERNANDEZ, CARLOS N° 3508 C.O.A.S. <i>CFH</i>	
NOVALAR PUERTO NUEVO CIF: 844881795	
C/ Menéndez Pelayo, 20-21. 41004 Sevilla. Teléfono: 954 54 61 10 Fax: 954 54 61 05 sevilla@ambitoarquitectura.com	Situación MANZANA 15 DEL PERI "SAN JOSE DEL PINO", EL PUERTO DE SANTA MARÍA, CÁDIZ
denominación PARCELA 15E ACOTADO PLANTA CUARTA	
nº plano AQ3.13	
escala 1/100	
fecha: JUNIO 2024	revisado: sustituye a: modificado nº

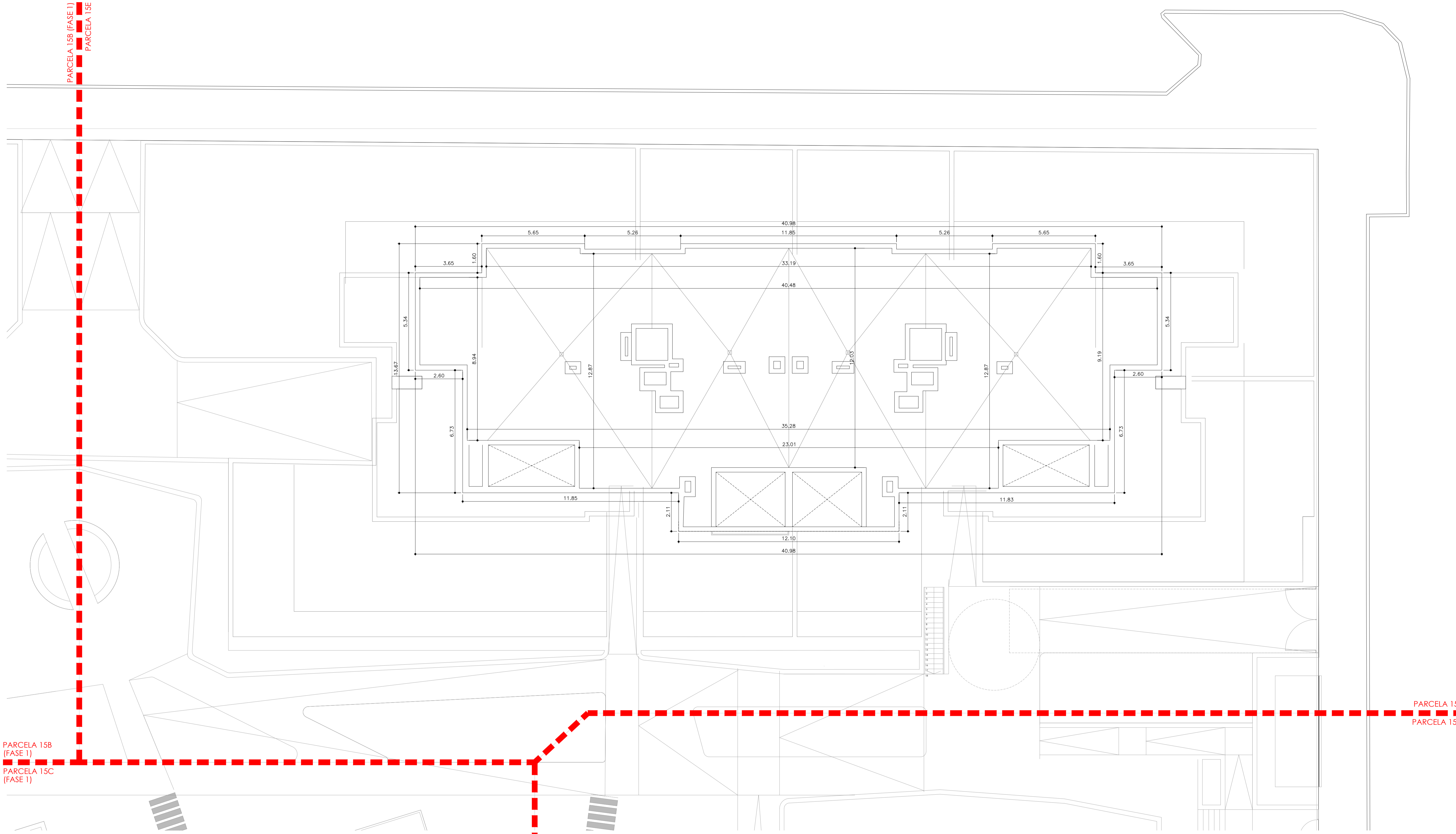

PARCELA 15B
(FASE 1)
PARCELA 15C
(FASE 1)

PARCELA 15C
(FASE 1)
PARCELA 15D

PARCELA 15E
PARCELA 15D

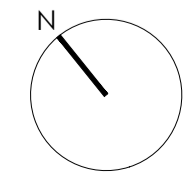
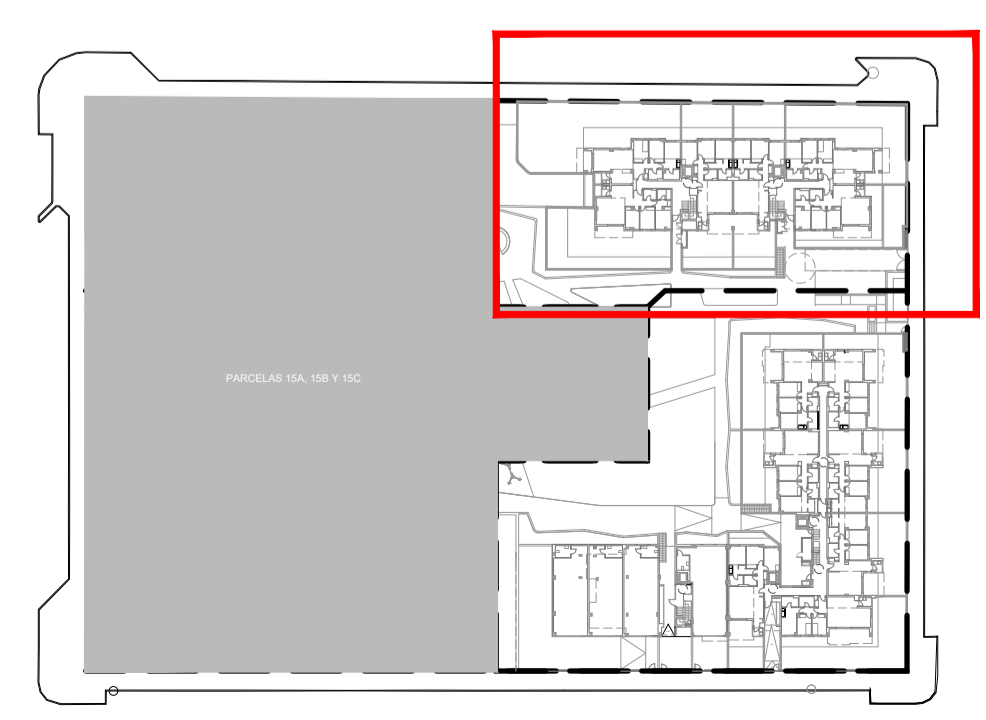

PROY. BÁSICO DE 43 VIV. LOC. COMERCIALES, GARAJES Y TRASTEROS EN LA PARCELA 15D, 28 VIV. GARAJES Y TRASTEROS EN LA PARCELA 15E

Sociedad proyectista
ÁMBITO ARQUITECTURA SEVILLA S.L.P. promotor

Técnico redactor
CARBAJOSA FERNANDEZ, CARLOS Nº 3508 C.O.A.S. *[Signature]*

NOVALAR PUERTO NUEVO C.I.F: B44881795

C/ Menéndez Pelayo, 20-21. 41004 Sevilla
Teléfono: 954 54 61 10 Fax: 954 54 61 05
sevilla@ambitoarquitectura.com

Situación
MANZANA 15 DEL PERI "SAN JOSE DEL PINO", EL PUERTO DE SANTA MARÍA, CÁDIZ

denominación
PARCELA 15E ACOTADO PLANTA CUBIERTA

nº plano
AQ3.14

escala
1/100

fecha: JUNIO 2024 revisado: sustituye a: modificado nº:

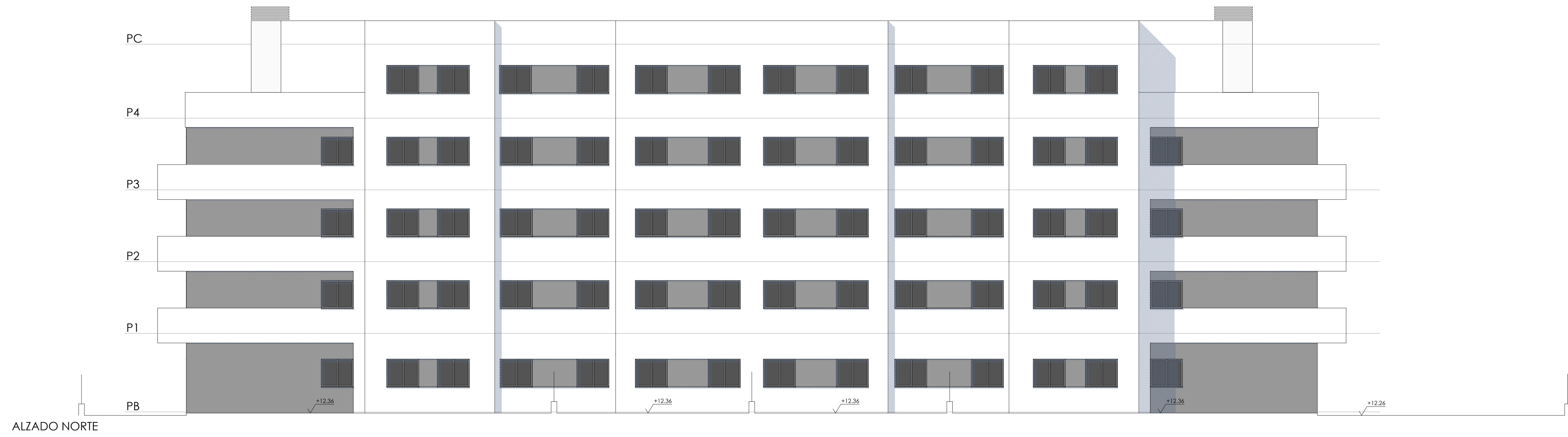

ALZADO NORTE

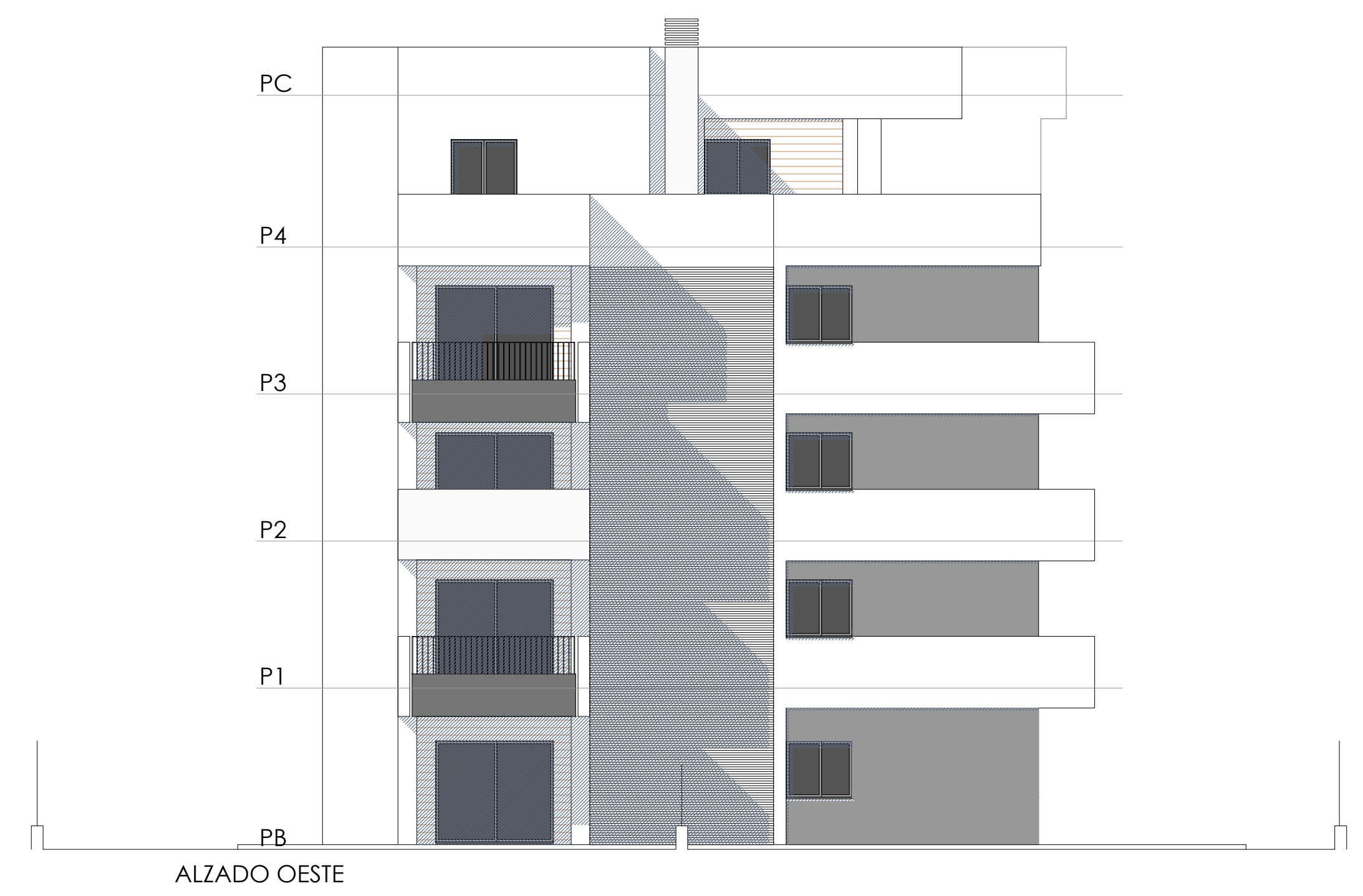

ALZADO OESTE



ALZADO SUR



ALZADO ESTE

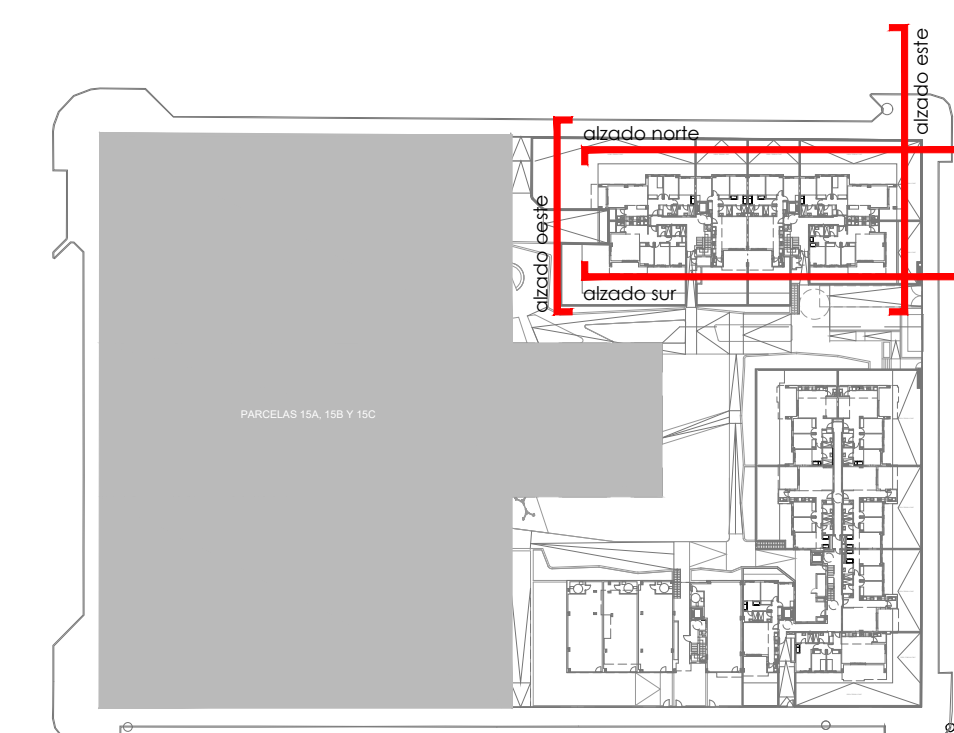

PROY. BÁSICO DE 43 VIV., LOC. COMERCIALES, GARAJES Y TRASTEROS EN LA PARCELA 15D, 28 VIV., GARAJES Y TRASTEROS EN LA PARCELA 15E Sociedad proyectista ÁMBITO ARQUITECTURA SEVILLA S.L.P. Técnico redactor CARBAJOSA FERNANDEZ, CARLOS Nº 3508 C.O.A.S.		promotor NOVALAR PUERTO NUEVO CIF: B44881795
C/ Alameda Pérez, 20-51 - 41004 Sevilla Teléfono: 954 24 61 10 Fax: 954 24 61 05 ambito@ambitoarquitectura.com	MANZANA 15 DEL PERI "SAN JOSE DEL PINO", EL PUERTO DE SANTA MARÍA, CÁDIZ denominación PARCELA 15E ALZADOS	situación AS3.01 nº plano 1/100 escala modificado nº
ÁMBITO ARQUITECTURA SEVILLA	fecha: JUNIO 2024 revisado: sustituye a:	modificado nº



SECCIÓN 2 - 15E

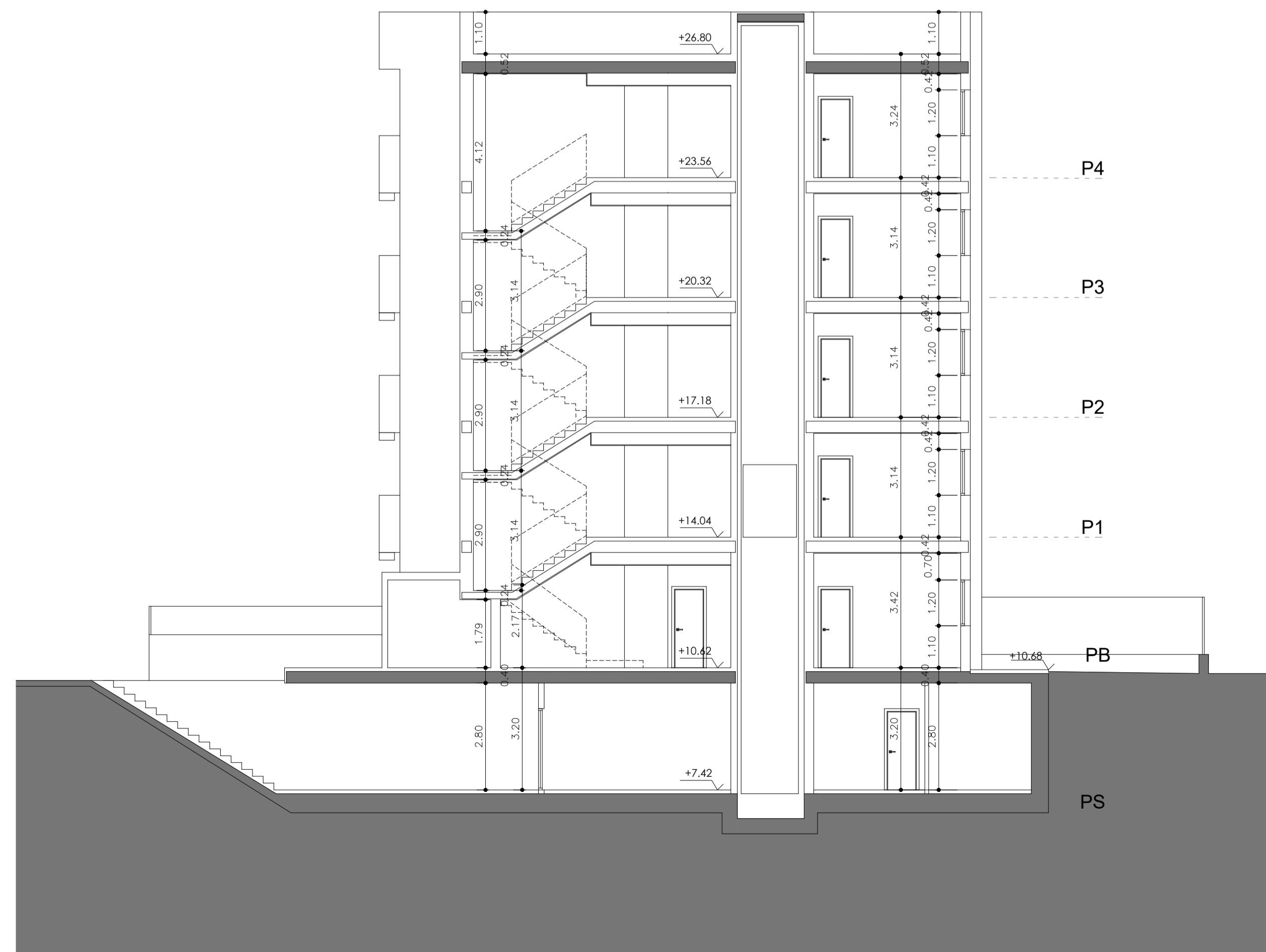

SECCIÓN 1 - 15E

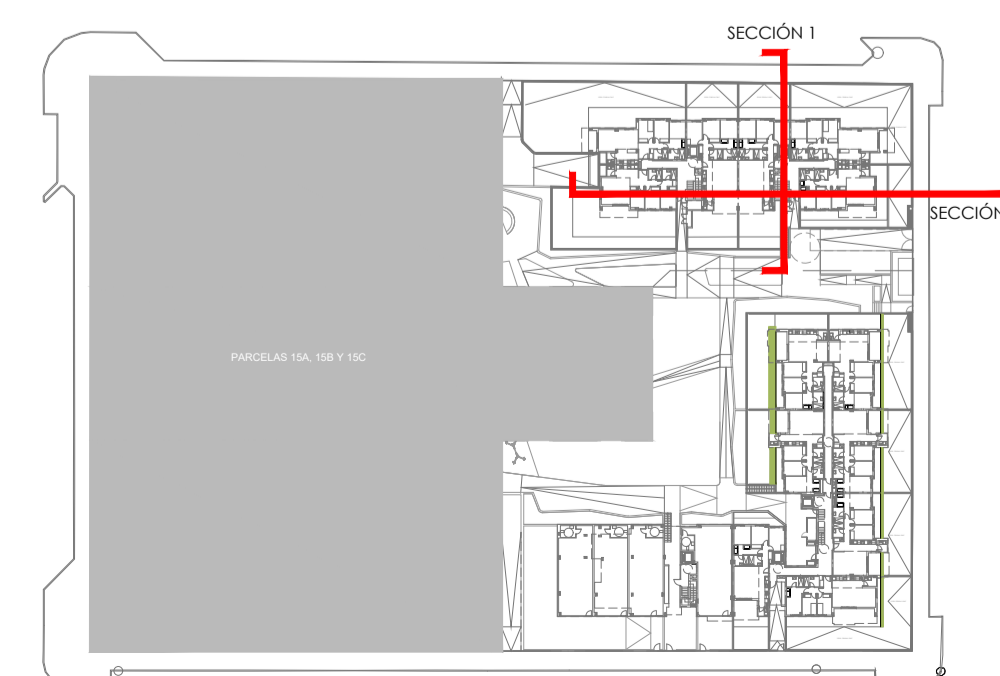

PROY. BÁSICO DE 43 VIV. LOC. COMERCIALES, GARAJES Y TRASTEROS EN LA PARCELA 15D, 28 VIV. GARAJES Y TRASTEROS EN LA PARCELA 15E		Situación:	
Sociedad proyectista ÁMBITO ARQUITECTURA SEVILLA S.L.P.		denominación	
Técnico redactor CARBAJOSA FERNÁNDEZ, CARLOS		nº plano AS3.02	
Nº 3508 C.O.A.S.		escala 1/100	
C/ Menéndez Pelayo, 20-2º. 41004 Sevilla Teléfono: 954 54 61 10 Fax: 954 54 61 05 sevilla@ambitoarquitectura.com		modificado nº	
MANZANA 15 DEL PERI 'SAN JOSE DEL PINO', EL PUERTO DE SANTA MARÍA, CÁDIZ		fecha: JUNIO 2024	
revisado:		sustituye a:	

