

COORDENADAS UTM		
D.01	750410.55298832	4056621.72580227
D.02	750398.76106597	4056631.37265675
D.03	750399.39426061	4056632.14664936
D.04	750397.43606446	4056633.74863808
D.05	750396.80286734	4056632.97464751
D.06	750387.41285902	4056640.65655798
D.07	750388.47419921	4056641.95082442
D.08	750386.58566222	4056643.49582541
D.09	750385.71578387	4056642.43252677
D.10	750383.81176708	4056643.99019169
D.11	750383.62180794	4056643.75799452
D.12	750369.62797723	4056655.20626341
D.13	750379.27800565	4056667.00184044
D.14	750392.97764475	4056655.79427024
D.15	750392.78913062	4056655.56067181
D.16	750396.97100167	4056652.13950776
D.17	750397.16103720	4056652.37179323
D.18	750406.35604268	4056644.84941343
D.19	750406.16608603	4056644.61721423
D.20	750408.33712710	4056642.84109833
D.21	750404.17668689	4056637.75557067
D.22	750408.09307908	4056634.55159311
D.23	750414.06446316	4056641.85073393
D.24	750412.10683823	4056643.45277651
D.25	750413.70857153	4056645.41066044
D.26	750411.51012252	4056647.20919862
D.27	750413.06145299	4056649.10547755
D.28	750412.83075867	4056649.29420720
D.29	750416.10288692	4056653.29696526
D.30	750414.37436912	4056654.71105346
D.31	750415.89253328	4056656.56987047
D.32	750416.79408553	4056655.83231401
D.33	750419.43768331	4056659.06372458
D.34	750420.49810532	4056658.19619957
D.35	750421.76791592	4056659.74784586
D.36	750421.53572123	4056659.93780295
D.37	750424.98648209	4056664.15618530
D.38	750424.18627072	4056664.81088119
D.39	750427.68024198	4056669.08345654
D.40	750433.06406309	4056664.67898422
D.41	750433.00078087	4056664.60155449
D.42	750435.63252760	4056662.44853801
D.43	750435.69622099	4056662.52563135
D.44	750441.08007711	4056658.12113040
D.45	750437.58499744	4056653.84941413
D.46	750436.78401244	4056654.50469525
D.47	750433.33284023	4056650.28664943
D.48	750433.10064306	4056650.47660856
D.49	750431.83133070	4056648.92455468
D.50	750432.89025250	4056648.05825701
D.51	750430.24665134	4056644.82684779
D.52	750431.15053462	4056644.08743533
D.54	750427.89850449	4056643.64703713
D.55	750424.62487927	4056639.64550666
D.56	750424.39418261	4056639.83423823
D.57	750421.44198130	4056636.22867153
D.58	750421.67418315	4056636.03870856
D.59	750418.40054880	4056632.03718555
D.60	750420.13056776	4056630.62186144
D.61	750418.61089430	4056628.76428411
D.62	750417.70937171	4056629.50186312
D.63	750415.06576473	4056626.27044130
D.64	750414.58517632	4056626.66360785

PROY. BÁSICO DE 43 VIV. LOC. COMERCIALES, GARAJES Y TRASTEROS EN LA PARCELA 15D, 28 VIV. GARAJES Y TRASTEROS EN LA PARCELA 15E

Sociedad proyectista ÁMBITO ARQUITECTURA SEVILLA S.L.P.		promotor	
Técnico redactor CARBAJOSA FERNANDEZ, CARLOS		 NOVALAR PUERTO NUEVO CIF: B44881795	
C/ Menéndez Pelayo, 20-5º. 41004 Sevilla Teléfono: 954 54 61 10 Fax: 954 54 61 05 sevilla@ambitoarquitectura.com		situación MANZANA 15 DEL PERI "SAN JOSE DEL PINO". EL PUERTO DE SANTA MARÍA. CÁDIZ	
		denominación GEORREFERENCIACIÓN DE EDIFICIOS PARCELA.15D	
		nº plano UTM4.01	
fecha: JUNIO 2024		revisado:	
		sustituye a:	
		modificado nº	
		escala 1/250	

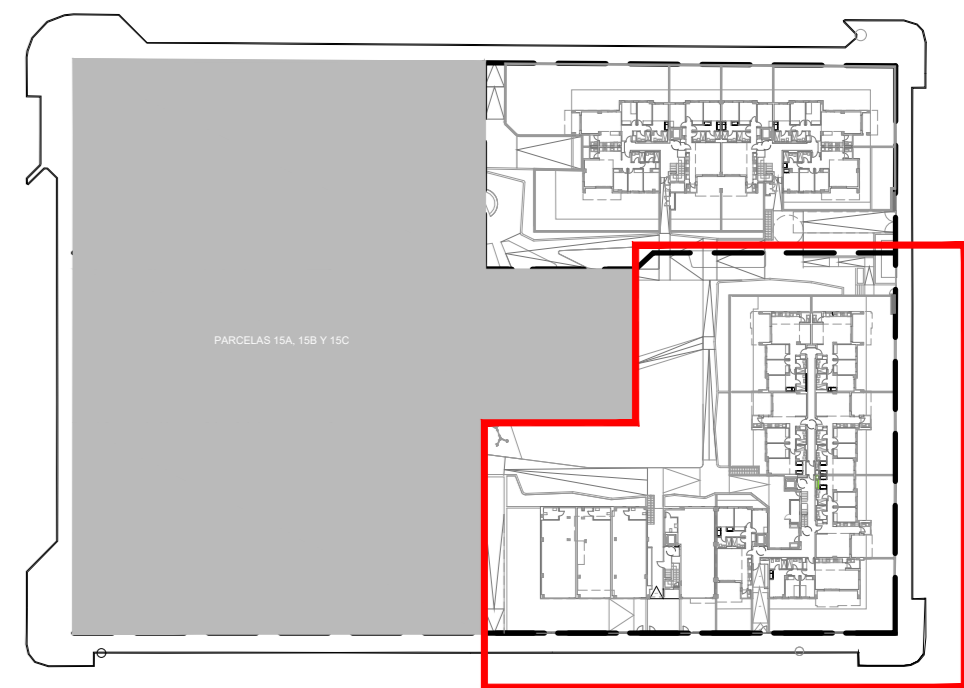
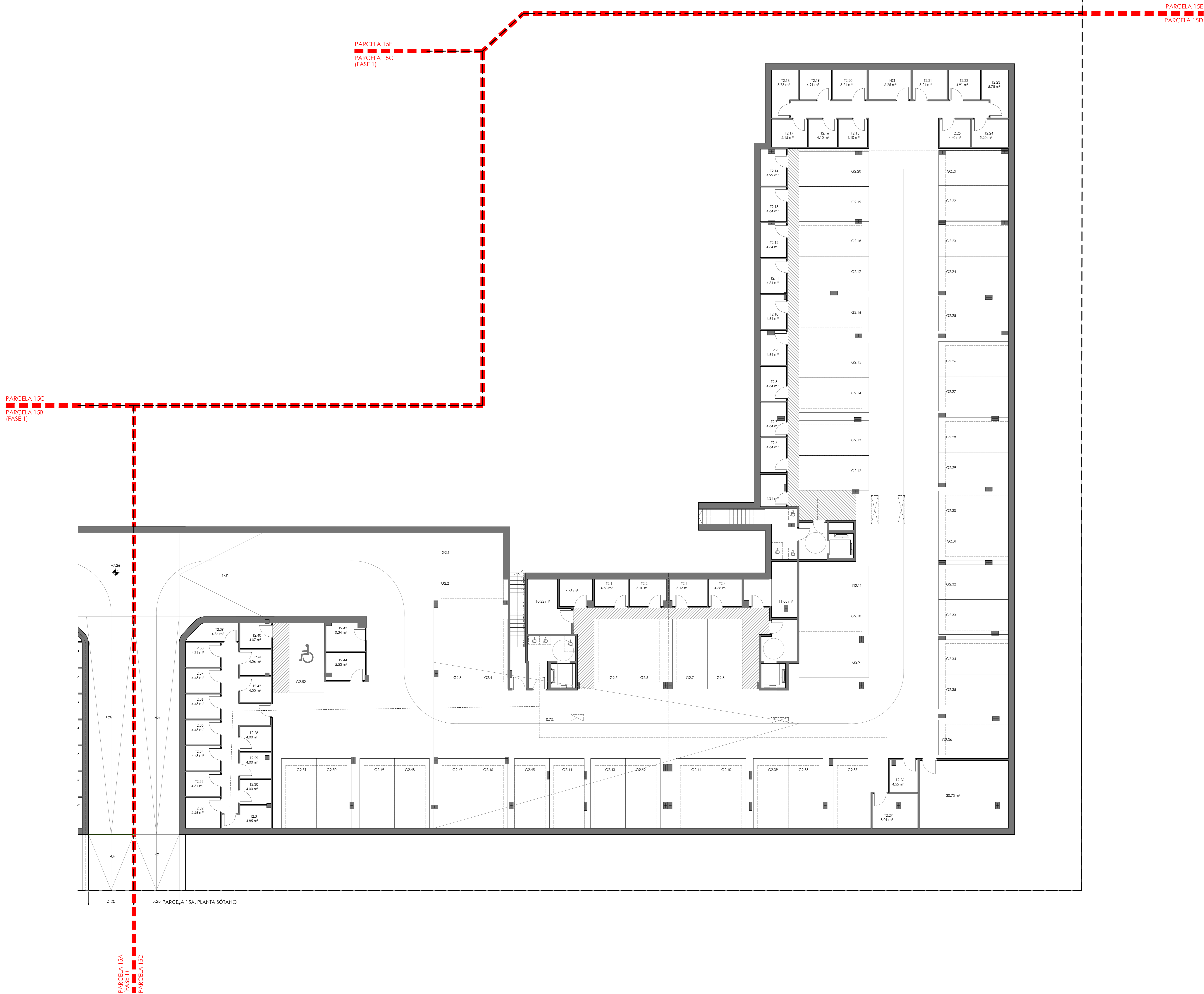

PROY. BÁSICO DE 43 VV. L.O.C. COMERCIALES, GARAJES Y TRASTEROS EN LA PARCELA 15D, 28 VV. GARAJES Y TRASTEROS EN LA PARCELA 15E

Sociedad proyectista:
ÁMBITO ARQUITECTURA SEVILLA S.L.P.
 Técnico redactor: *[Signature]*

promotor:
NOVALAR PUERTO NUEVO
 Nº 3038 C.O.A.S. C.F. 844881791

C/7 Andalucía Proyecto, 20-30. 41004 Sevilla
 Teléfono: 954 84 41 10. Fax: 954 84 41 10
 www.ambitoarquitectura.com

MANZANA 15 DEL PER "SAN JOSE DEL PINO", EL PUERTO DE SANTA MARÍA, CAJAL

denominación: **PARCELA 15D**
 DISTRIBUCIÓN Y SUPERFICIES
 PLANTA SÓTANO

nº plano: **AQ4.01**
 escala: 1/100
 fecha: JUNIO 2024
 modificado: []

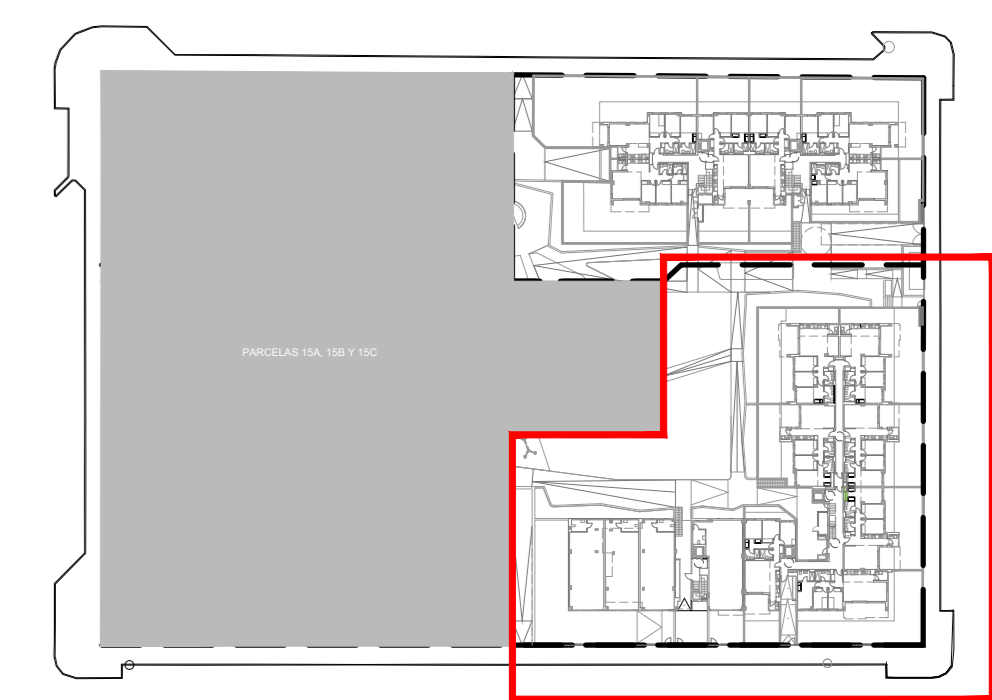
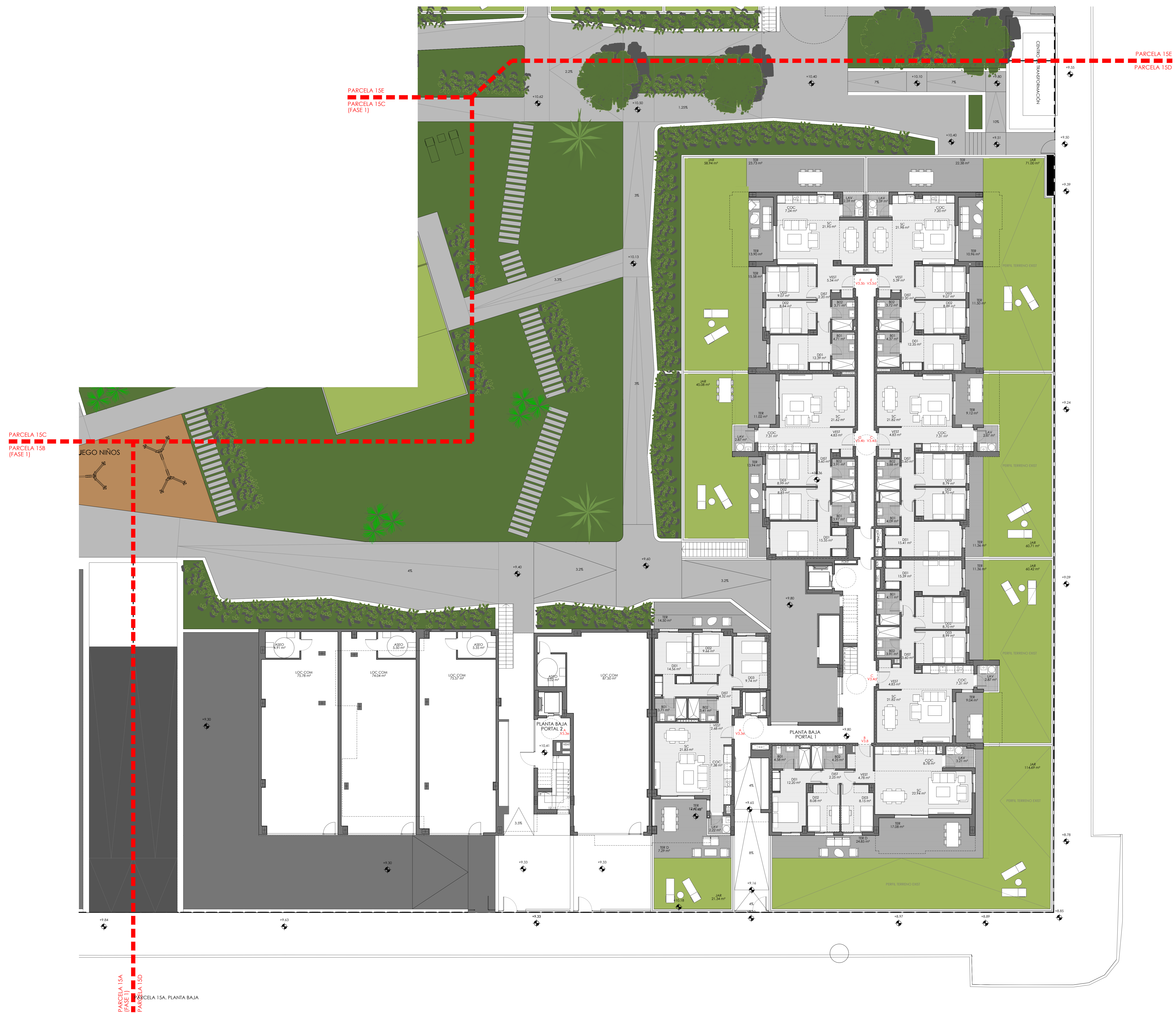

PROY. BÁSICO DE 43 VV. LOC. COMERCIALES, GARAJES Y TRASTEROS EN LA PARCELA 15D, 28 VV. GARAJES Y TRASTEROS EN LA PARCELA 15E

Sociedad proyectista:
ÁMBITO ARQUITECTURA SEVILLA S.L.P.
 Técnico redactor: *[Signature]*
 CARBALOSA FERNÁNDEZ, CARLOS Nº 3038 C.O.A.S.

NOVALAR PUERTO NUEVO
 C.F. 844881791

denominación: MANZANA 15 DEL PER "SAN JOSE DEL PINO", EL PUERTO DE SANTA MARÍA, CAJAL

denominación: **PARCELA 15D**
 DISTRIBUCIÓN Y SUPERFICIES
 PLANTA BAJA

plano: **AQ4.02**
 escala: 1/100
 fecha: JUNIO 2024
 revisión: []
 justifica: []
 modificado: []

PARCELA 15C
PARCELA 15B
(FASE 1)

PARCELA 15E
PARCELA 15C
(FASE 1)

PARCELA 15E
PARCELA 15D

PARCELA 15A
(FASE 1)
PARCELA 15D
PARCELA 15A, PLANTA PRIMERA

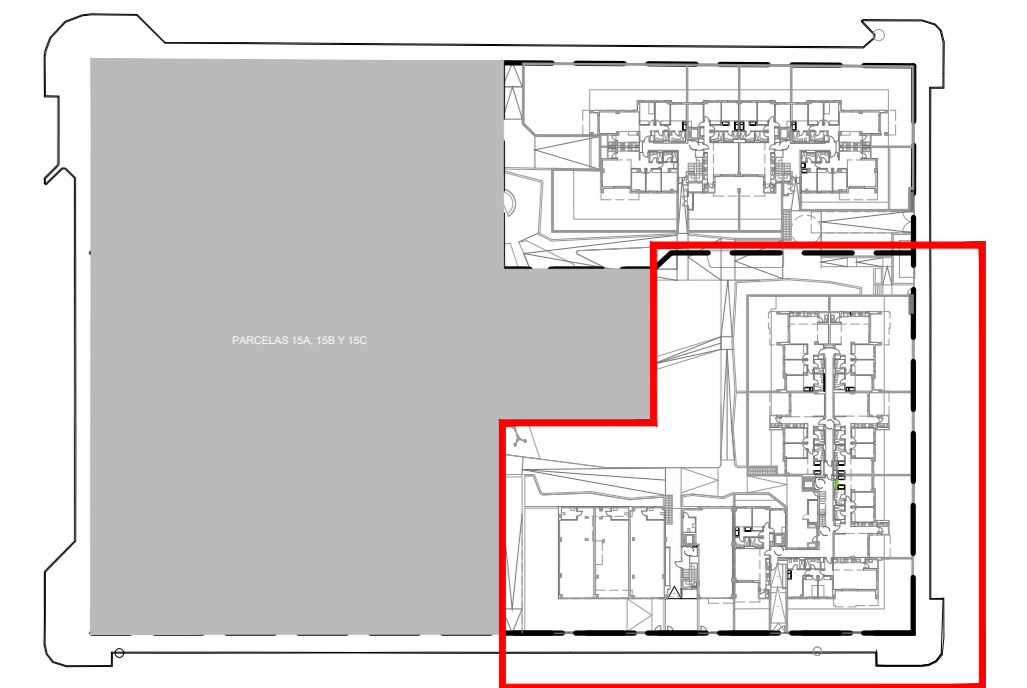

PROY. BÁSICO DE 43 VV. L.O.C. COMERCIALES, GARAJES Y TRASTEROS EN LA PARCELA 15D, 28 VV. GARAJES Y TRASTEROS EN LA PARCELA 15E

Sociedad proyectista:
ÁMBITO ARQUITECTURA SEVILLA S.L.P. promotor

Técnico redactor:
[Firma]
NOVALAR PUERTO NUEVO

CARBAJOSA FERNÁNDEZ, CARLOS Nº 3038 C.O.A.S. C.F. 844881791

1/7 Manzana Proyecto: 20/20 - 41004 Sevilla
Fecha: 06/06/2024 - 10:00 AM - 41/01
Sevilla: www.ambitoarquitectura.com

MANZANA 15 DEL PER "SAN JOSE DEL PINO", EL PUERTO DE SANTA MARÍA, CÁDIZ
denominación

PARCELA 15D
DISTRIBUCIÓN Y SUPERFICIES
PLANTA PRIMERA

AQ4.03
1100
02/03/24
modificadas

ÁMBITO
ARQUITECTURA SEVILLA

fecha: JUNIO 2024 periodo: sustituye a:

PARCELA 15C
PARCELA 15B
(FASE 1)

PARCELA 15E
PARCELA 15C
(FASE 1)

PARCELA 15E
PARCELA 15D

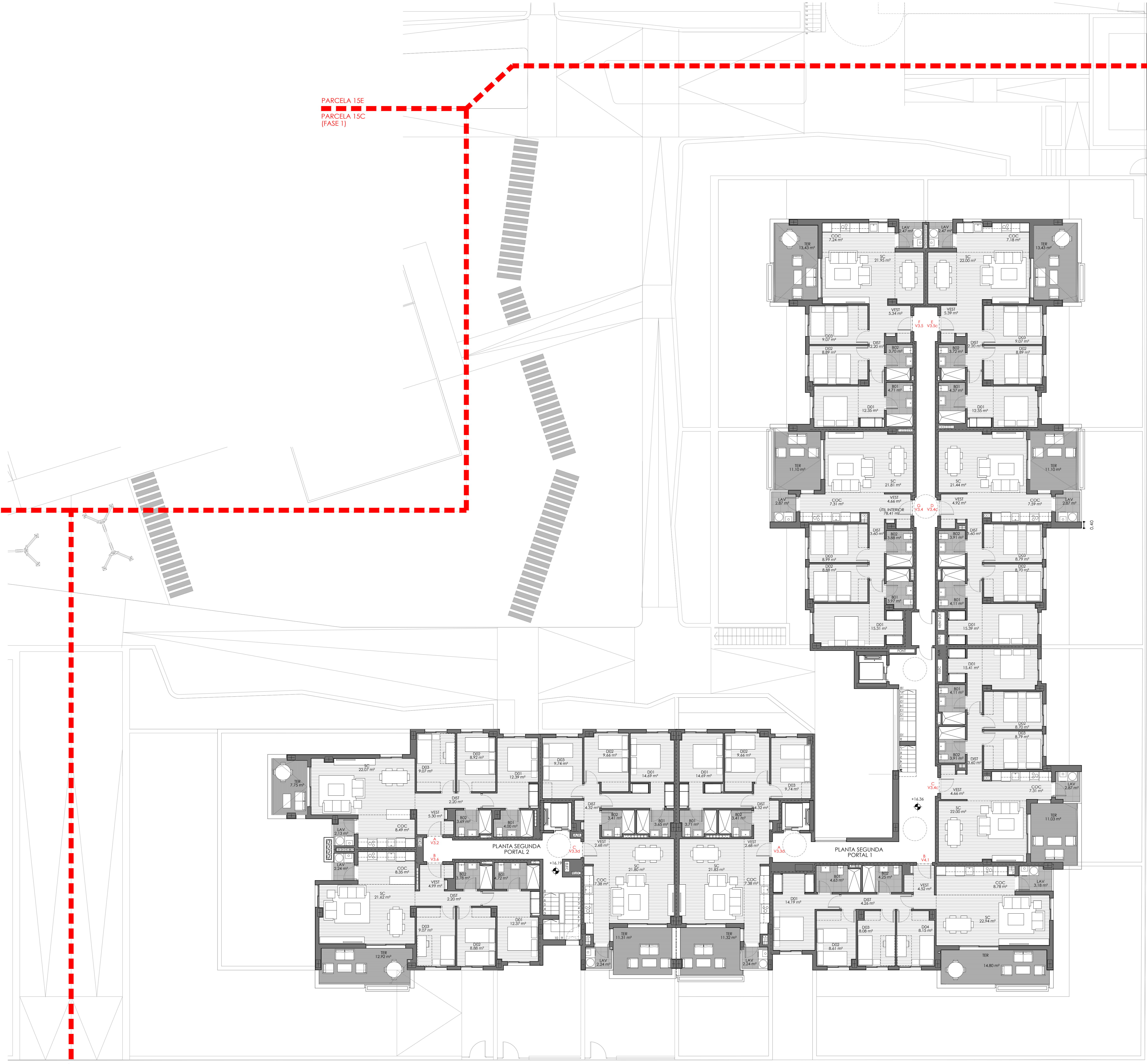

PARCELA 15A
(FASE 1)
PARCELA 15D
PARCELA 15A, PLANTA SEGUNDA

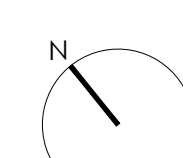
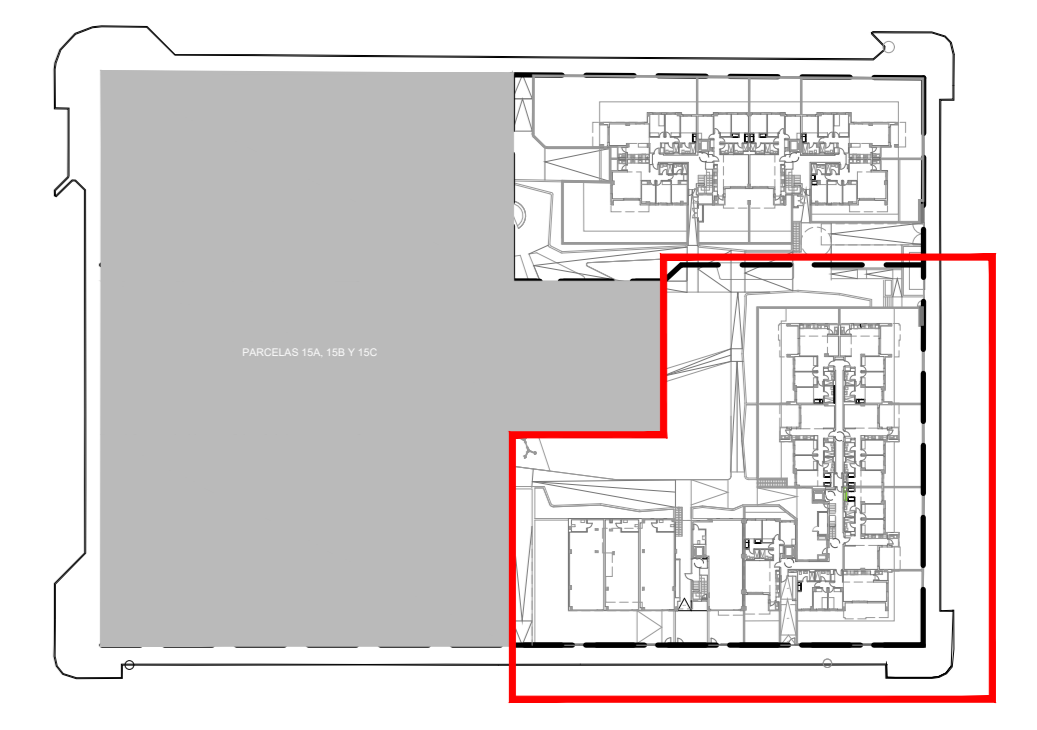

PROY. BÁSICO DE 43 VV. L.O.C. COMERCIALES, GARAJES Y TRASTEROS EN LA PARCELA 15D, 28 VV. GARAJES Y TRASTEROS EN LA PARCELA 15E
Sociedad promotora
ÁMBITO ARQUITECTURA SEVILLA S.L.P.
Técnico redactor
CARBALOSA FERNÁNDEZ, CARLOS
Mº 3538 C.O.A.S.
NOVALAR PUERTO NUEVO
C.F. 844881791

	MANZANA 15 DEL PER "SAN JOSE DEL PINO", EL PUERTO DE SANTA MARÍA, CÁDIZ	denominación	plano
	PARCELA 15D DISTRIBUCIÓN Y SUPERFICIES PLANTA SEGUNDA	AQ4.04	1100
fecha	revisado	justifica	modificado
JUNIO 2024			

PARCELA 15C
PARCELA 15B
(FASE 1)

PARCELA 15E
PARCELA 15C
(FASE 1)

PARCELA 15E
PARCELA 15D

PARCELA 15A
(FASE 1)
PARCELA 15D
PARCELA 15A, PLANTA TERCERA

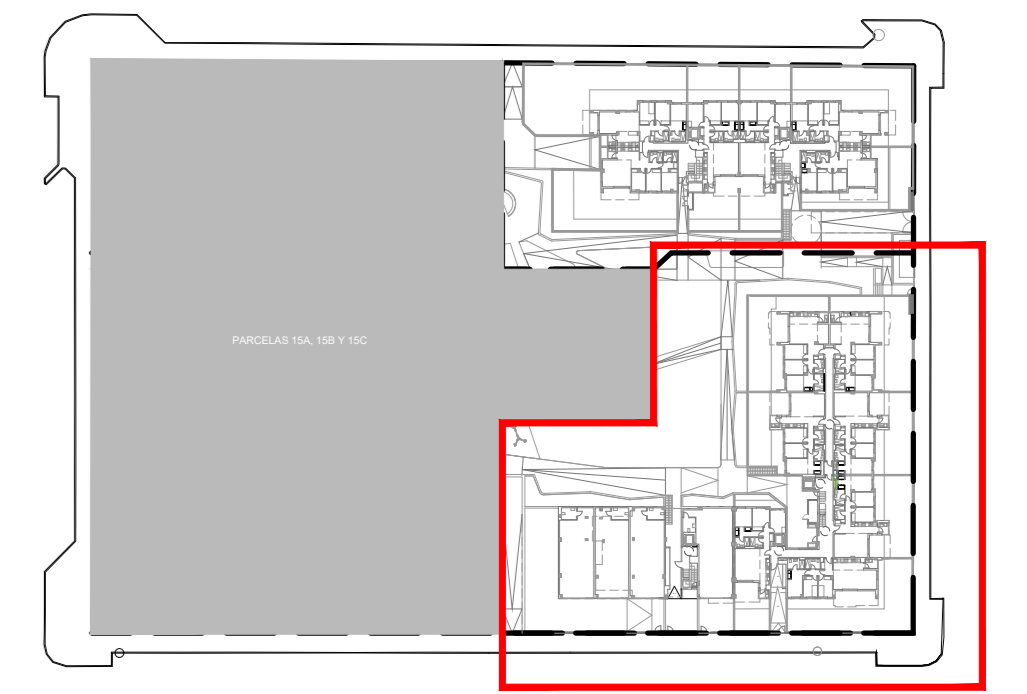
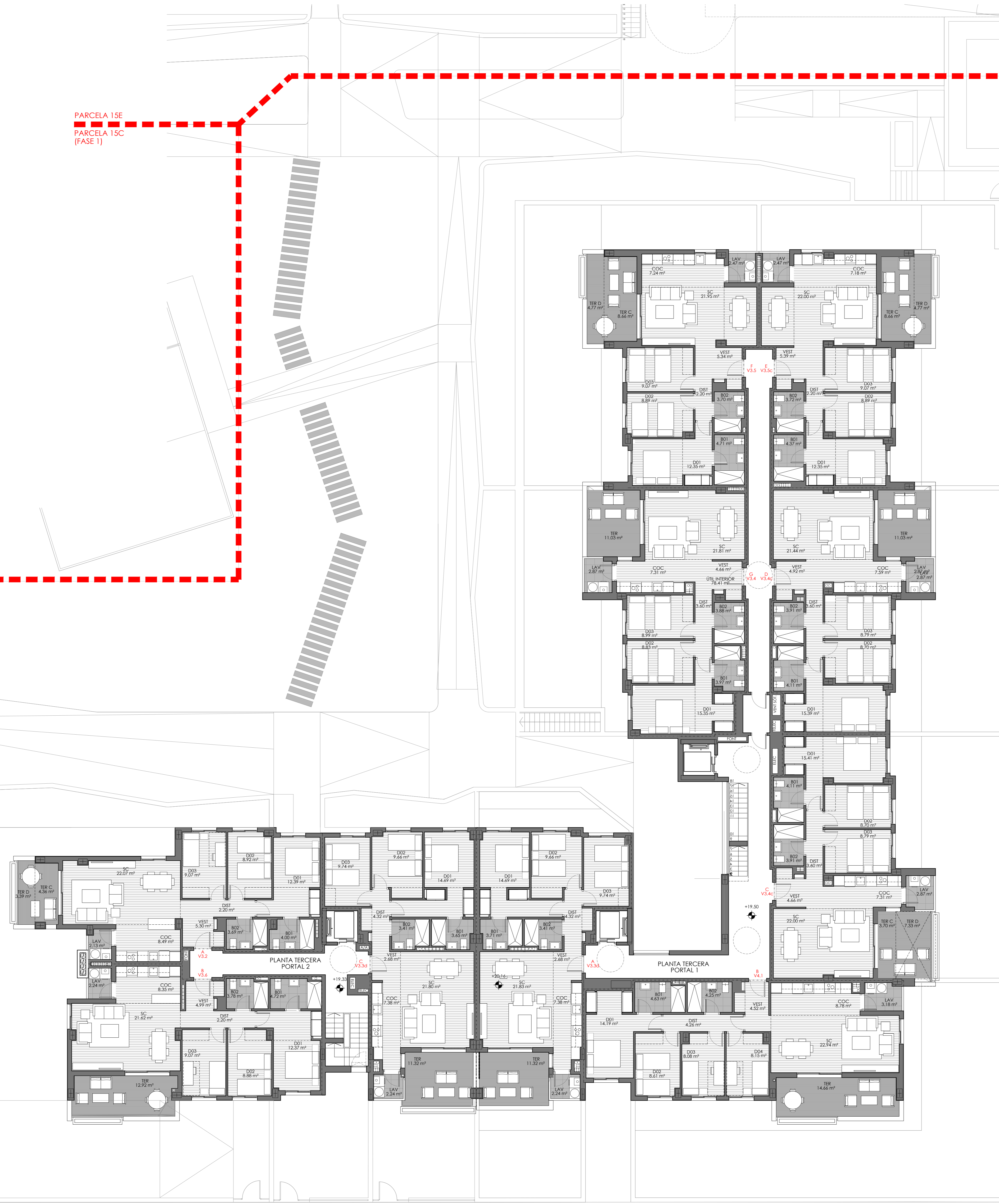

PROY. BÁSICO DE 43 VV. L.O.C. COMERCIALES, GARAJES Y TRASTEROS EN LA PARCELA 15D, 28 VV. GARAJES Y TRASTEROS EN LA PARCELA 15E
Sociedad promotora: **ÁMBITO ARQUITECTURA SEVILLA S.L.P.**
Técnico redactor: *[Signature]*
CARRALOSA FERNÁNDEZ CABRÉS Nº 3838 C.O.A.S.
NOVALAR PUERTO NUEVO C.F. 844881791

	MANZANA 15 DEL PER "SAN JOSE DEL PINO", EL PUERTO DE SANTA MARÍA, CÁDIZ denominación	plano
PARCELA 15D DISTRIBUCIÓN Y SUPERFICIES PLANTA TERCERA	AQ4.05	1100
fecha: JUNIO 2024	revisado:	modificado:

PARCELA 15C
PARCELA 15B
(FASE 1)

PARCELA 15E
PARCELA 15C
(FASE 1)

PARCELA 15E
PARCELA 15D

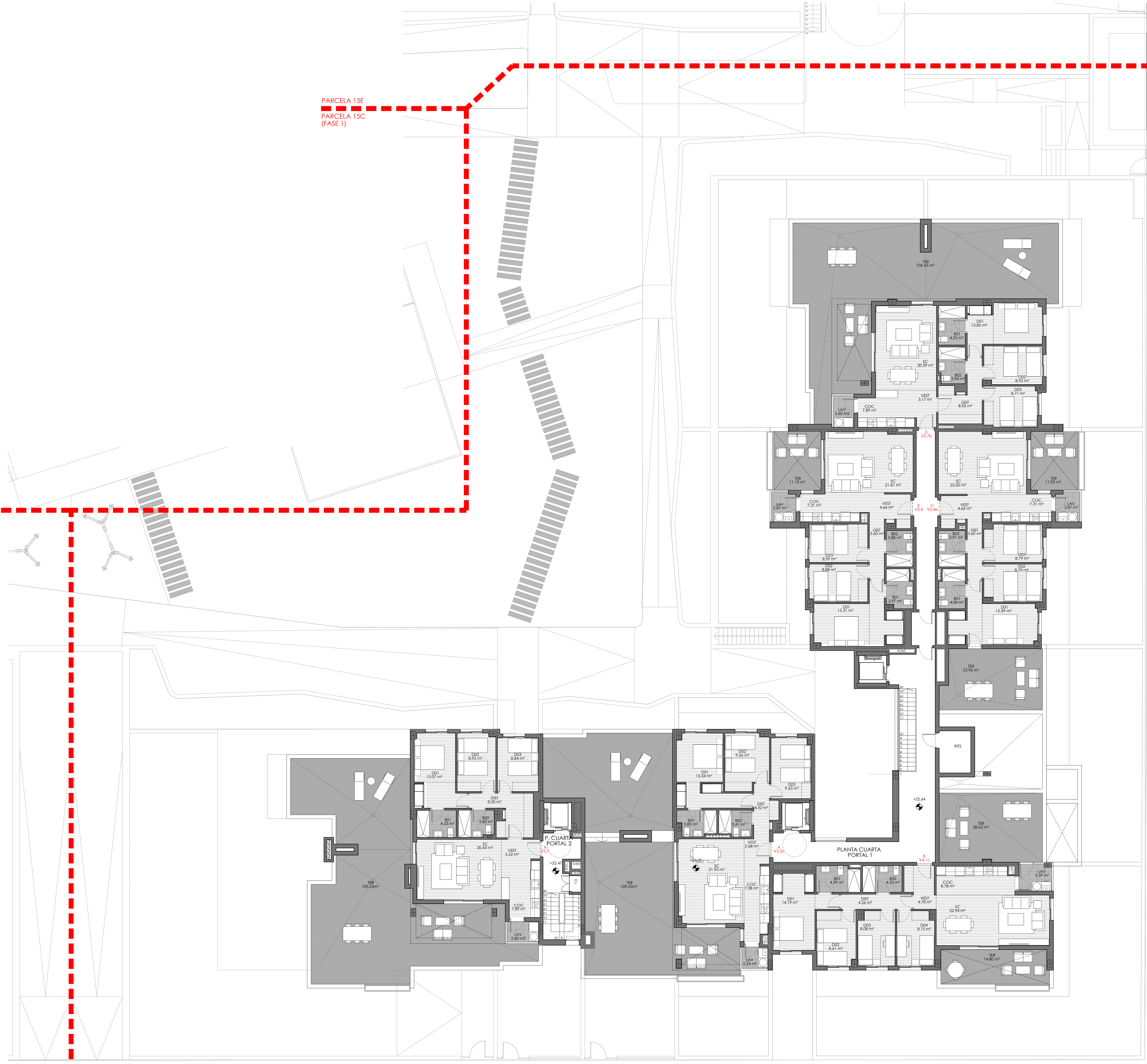

PARCELA 15A
(FASE 1)
PARCELA 15D
PARCELA 15A, PLANTA CUARTA

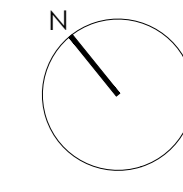
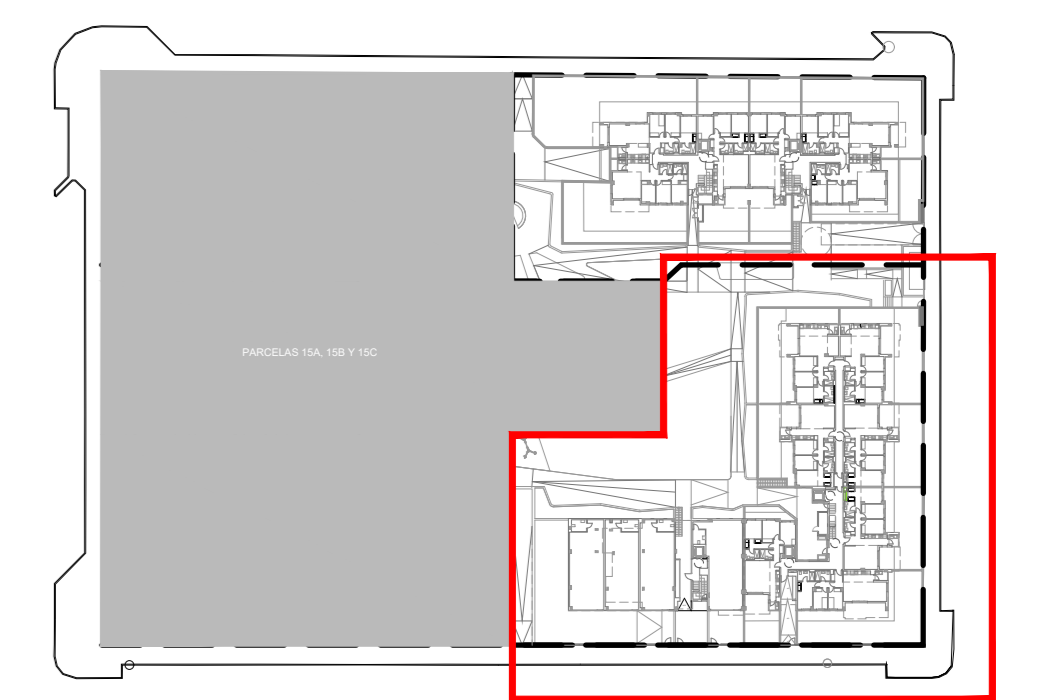

PROY. BÁSICO DE 43 VV. L.O.C. COMERCIALES, GARAJES Y TRASTEROS EN LA PARCELA 15D, 28 VV. GARAJES Y TRASTEROS EN LA PARCELA 15E
Sociedad promotora: **ÁMBITO ARQUITECTURA SEVILLA S.L.P.**
Técnico redactor: *[Signature]*
CARRALOSA FERNÁNDEZ CABRÉS Nº 3038 C.O.A.S. NOVALAR PUERTO NUEVO C/P: 844881791

	MANZANA 15 DEL PER "SAN JOSE DEL PINO", EL PUERTO DE SANTA MARÍA, CÁDIZ	AQ4.06 1100 modificación nº1
	PARCELA 15D DISTRIBUCIÓN Y SUPERFICIES PLANTA CUARTA	
Fecha: JUNIO 2024	Revisado:	Justifica a:

PARCELA 15C
PARCELA 15B
(FASE 1)

PARCELA 15E
PARCELA 15C
(FASE 1)

PARCELA 15E
PARCELA 15D

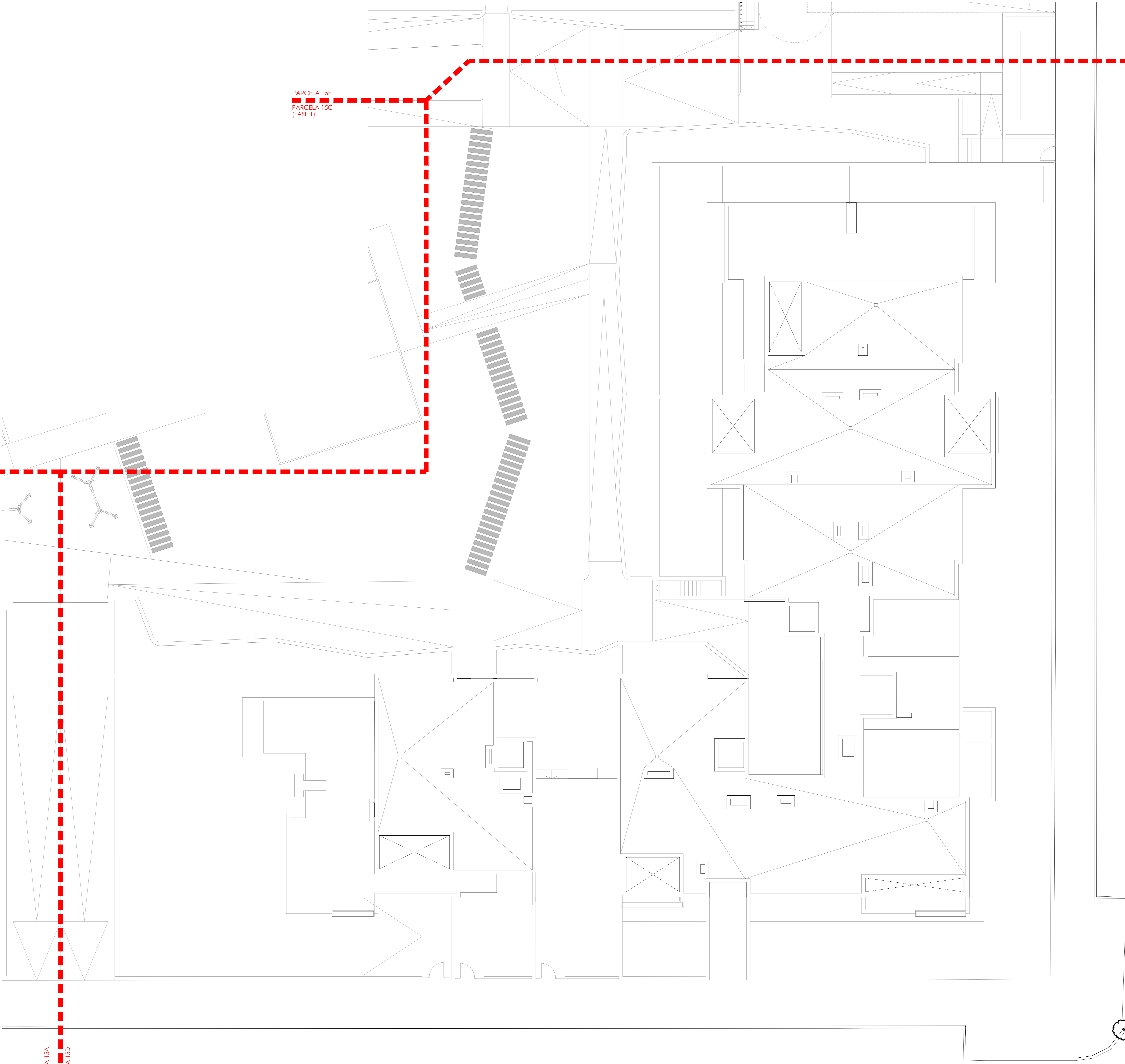

PARCELA 15A
(FASE 1)
PARCELA 15A, PLANTA CUBIERTA
PARCELA 15D

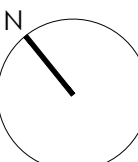
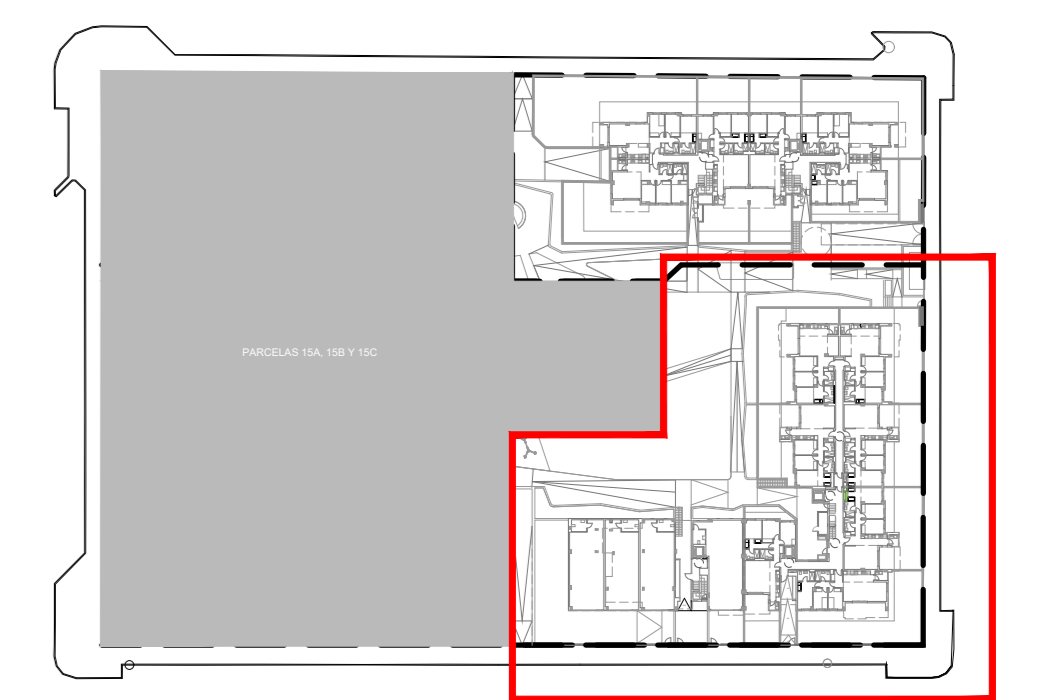

PROY. BÁSICO DE 43 VV. LOC. COMERCIALES, GARAJES Y TRASTEROS EN LA PARCELA 15D, 28 VV. GARAJES Y TRASTEROS EN LA PARCELA 15E

Sociedad promotora:
ÁMBITO ARQUITECTURA SEVILLA S.L.P. promotor

Técnico redactor:
[Signature]
NOVALAR PUERTO NUEVO C.F. 84481791

CARBAJOSA FERNÁNDEZ, CARLOS Nº 3038 C.O.A.S.

C/7 Andalucía Puerto, 20-21 - 41004 Sevilla
Teléfono: 954 88 41 11 - Fax: 954 88 41 10
www.ambitoarquitectura.com

MANZANA 15 DEL PER "SAN JOSE DEL PINO", EL PUERTO DE SANTA MARÍA, CAJAL

denominación: **PARCELA 15D**
DISTRIBUCIÓN Y SUPERFICIES
PLANTA CUBIERTA

nº plano: **AQ4.07**

1100 80000

fecha: JUNIO 2024 periodo: sustituye a: modificación nº1

ÁMBITO ARQUITECTURA SEVILLA