

PROY. BÁSICO DE 43 VV. L.O.C. COMERCIALES, GARAJES Y TRASTEROS EN LA PARCELA 15D, 28 VV. GARAJES Y TRASTEROS EN LA PARCELA 15E

Sociedad proyectista:
ÁMBITO ARQUITECTURA SEVILLA S.L.P.
 Técnico redactor: *[Signature]*

promotor:
NOVALAR PUERTO NUEVO
 Nº 3038 C.O.A.S. CIF: B44817915

C/7 Andalucía Interior, 20-21 - 41004 Sevilla
 Teléfono: 954 88 41 11 - Fax: 954 88 41 12
 www.ambitoarquitectura.com

denominación:
MANZANA 15 DEL PER "SAN JOSE DEL PINO", EL PUERTO DE SANTA MARÍA, CAJAL

nº plano:
AQ4.08

escala:
1/100

fecha:
JUNIO 2024

revisado:
 []
 []
 []

modificado:
 []
 []
 []

ÁMBITO
 ARQUITECTURA SEVILLA

PARCELA 15C
PARCELA 15B
(FASE I)

PARCELA 15E
PARCELA 15C
(FASE I)

PARCELA 15E
PARCELA 15D

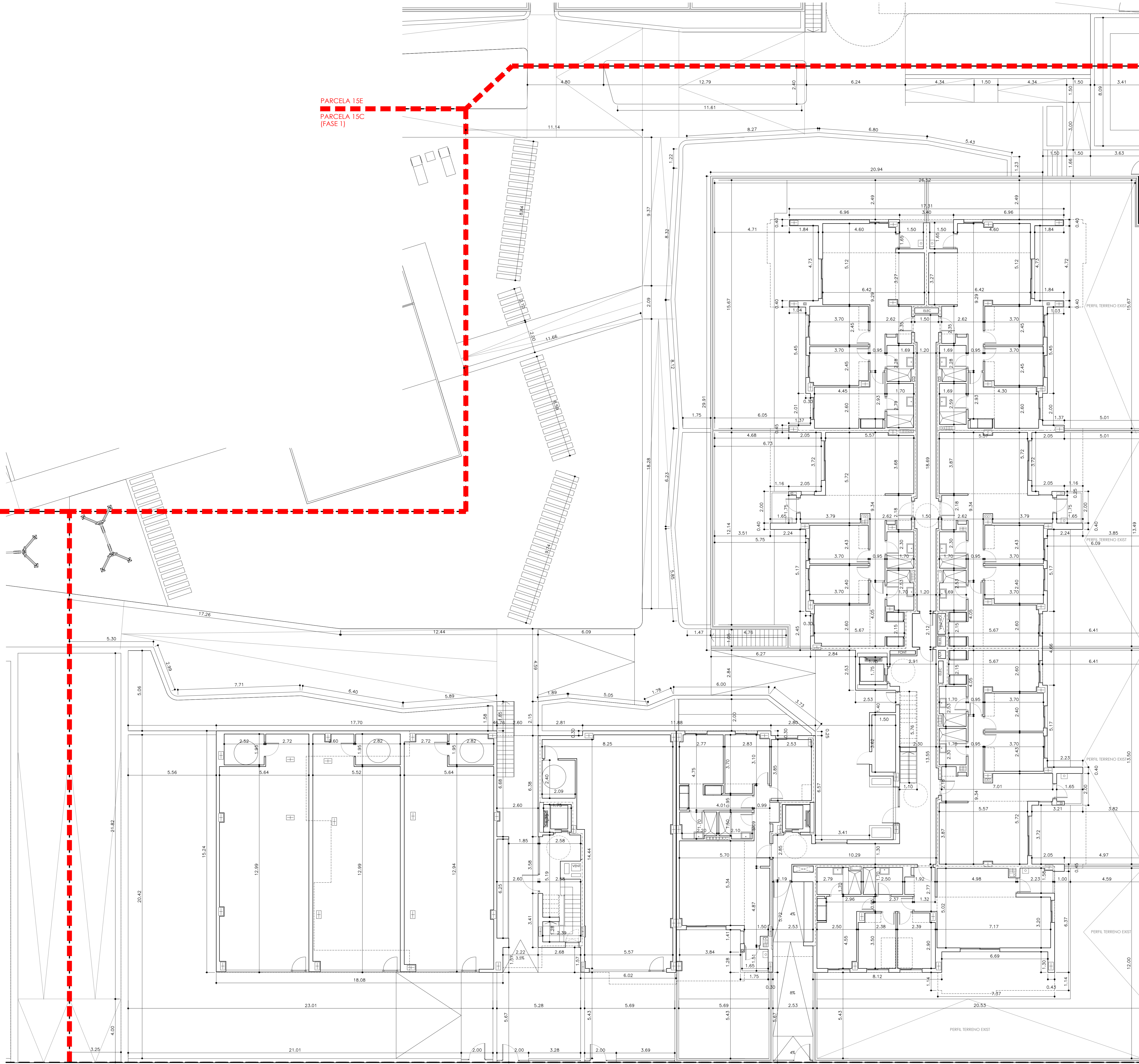

PARCELA 15A
(FASE I)
PARCELA 15D

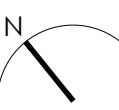
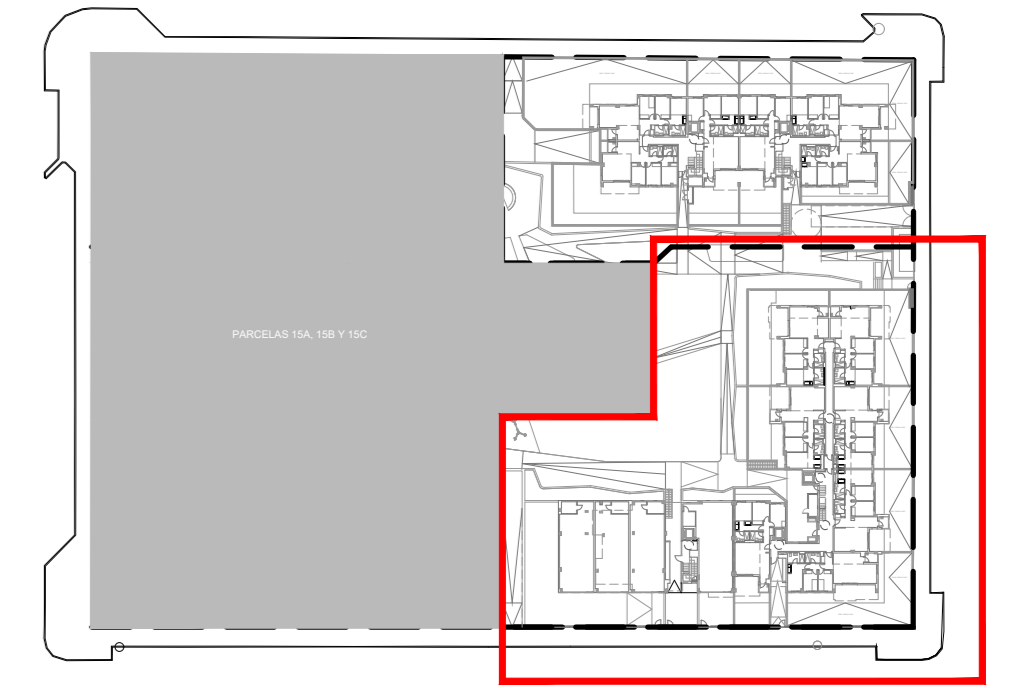

PROY. BÁSICO DE 43 VV. L.O.C. COMERCIALES, GARAJES Y TRASTEROS EN LA PARCELA 15D, 28 VV. GARAJES Y TRASTEROS EN LA PARCELA 15E
Sociedad promotora
ÁMBITO ARQUITECTURA SEVILLA S.L.P.
Técnico redactor
CARMEN FERNÁNDEZ CABRÉS
M^o 3058 C.O.A.S.
NOVALAR PUERTO NUEVO
C/F. 84481791

157 Avenida Marqués de Viana, 29.51. 41004 Sevilla
Teléfono: 954 84 41 10 - Fax: 954 84 41 10
www.ambitoarquitectura.com
MANZANA 15 DEL PER "SAN JOSE DEL PINO", EL PUERTO DE SANTA MARÍA, CÁDIZ
denominación
PARCELA 15D
ACOTADO
PLANTA BAJA
1100
AQUA
ARQUITECTURA SEVILLA
Fecha: JUNIO 2024
Revisado:
Justifica a:
modificado:

PARCELA 15C
PARCELA 15B
(FASE I)

PARCELA 15E
PARCELA 15C
(FASE I)

PARCELA 15E
PARCELA 15D

PARCELA 15A
(FASE I)
PARCELA 15D

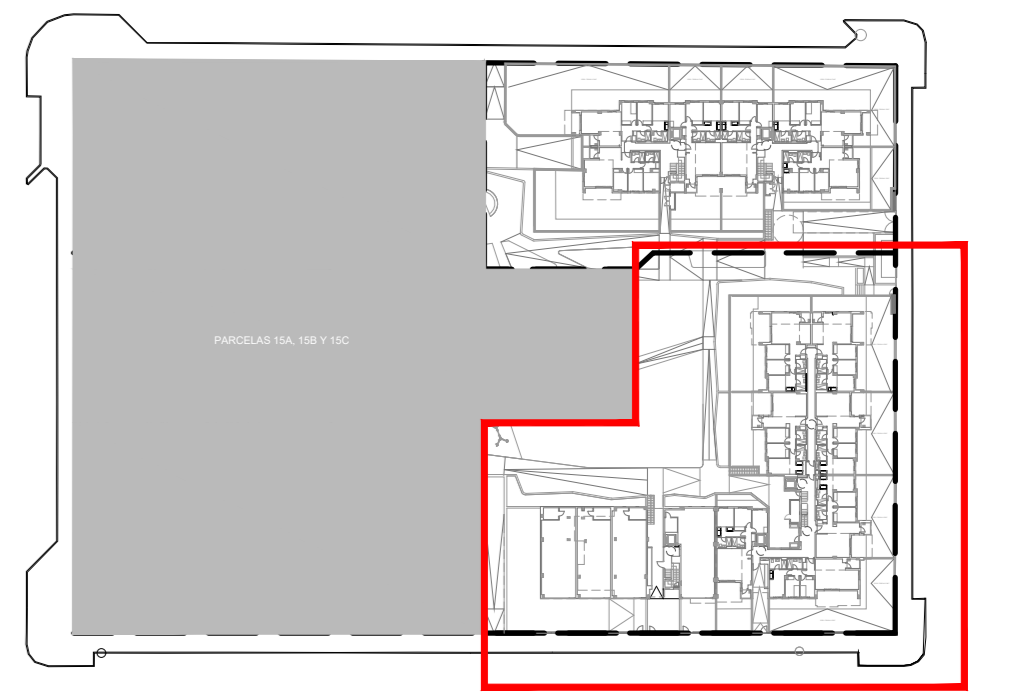
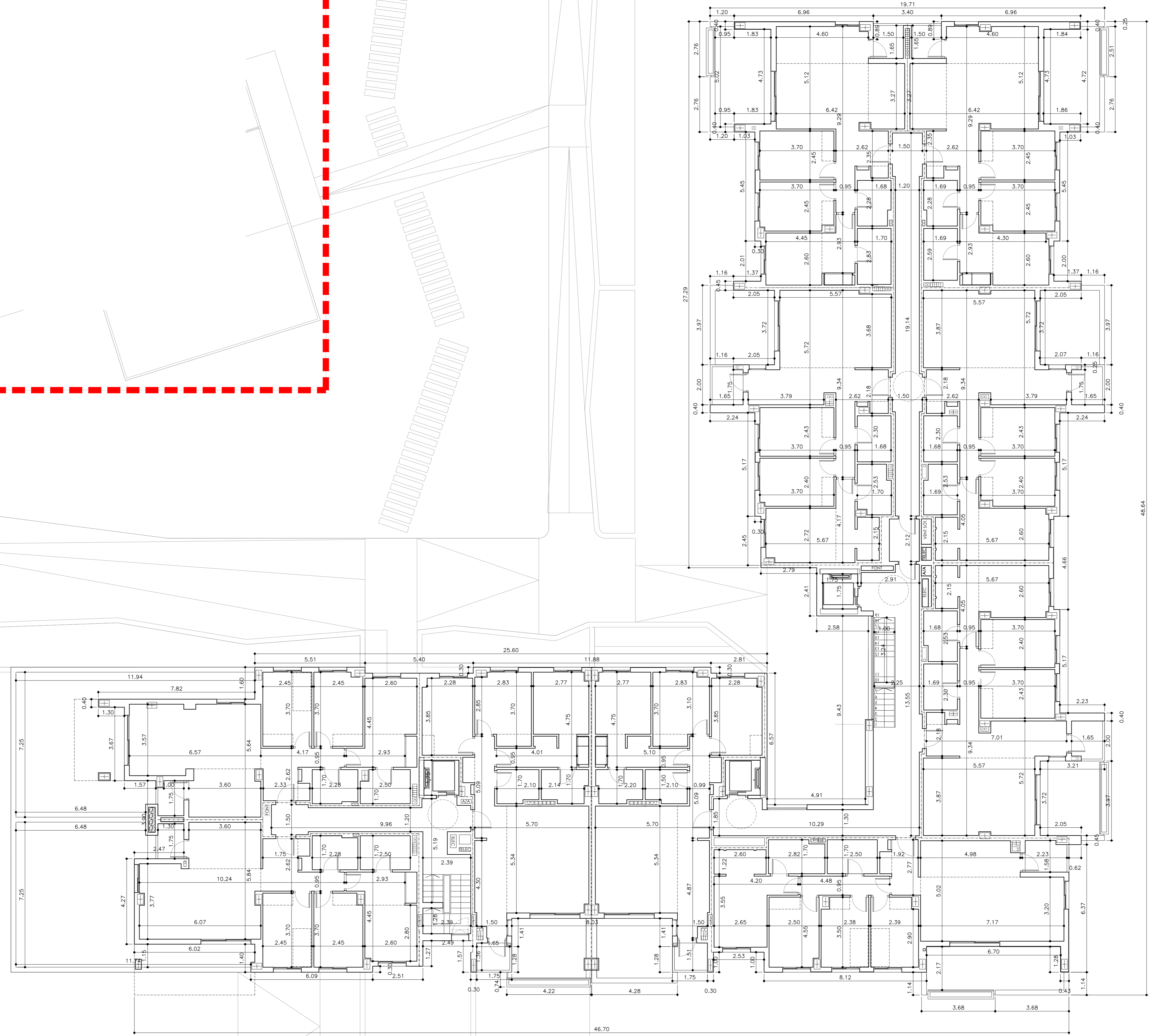

PROY. BÁSICO DE 43 VV. L.O.C. COMERCIALES, GARAJES Y TRASTEROS EN LA PARCELA 15D, 28 VV. GARAJES Y TRASTEROS EN LA PARCELA 15E

Sociedad proyectista:
ÁMBITO ARQUITECTURA SEVILLA S.L.P.

Técnico redactor:
[Signature]

CARBAJOSA FERNÁNDEZ, CARLOS

NOVALAR PUERTO NUEVO

MANZANA 15 DEL PER "SAN JOSE DEL PINO", EL PUERTO DE SANTA MARÍA, CÁDIZ

PARCELA 15D
ACOTADO
PLANTA PRIMERA

AQ4.10

1100

JUNIO 2024

PARCELA 15C
PARCELA 15B
(FASE 1)

PARCELA 15E
PARCELA 15C
(FASE 1)

PARCELA 15E
PARCELA 15D

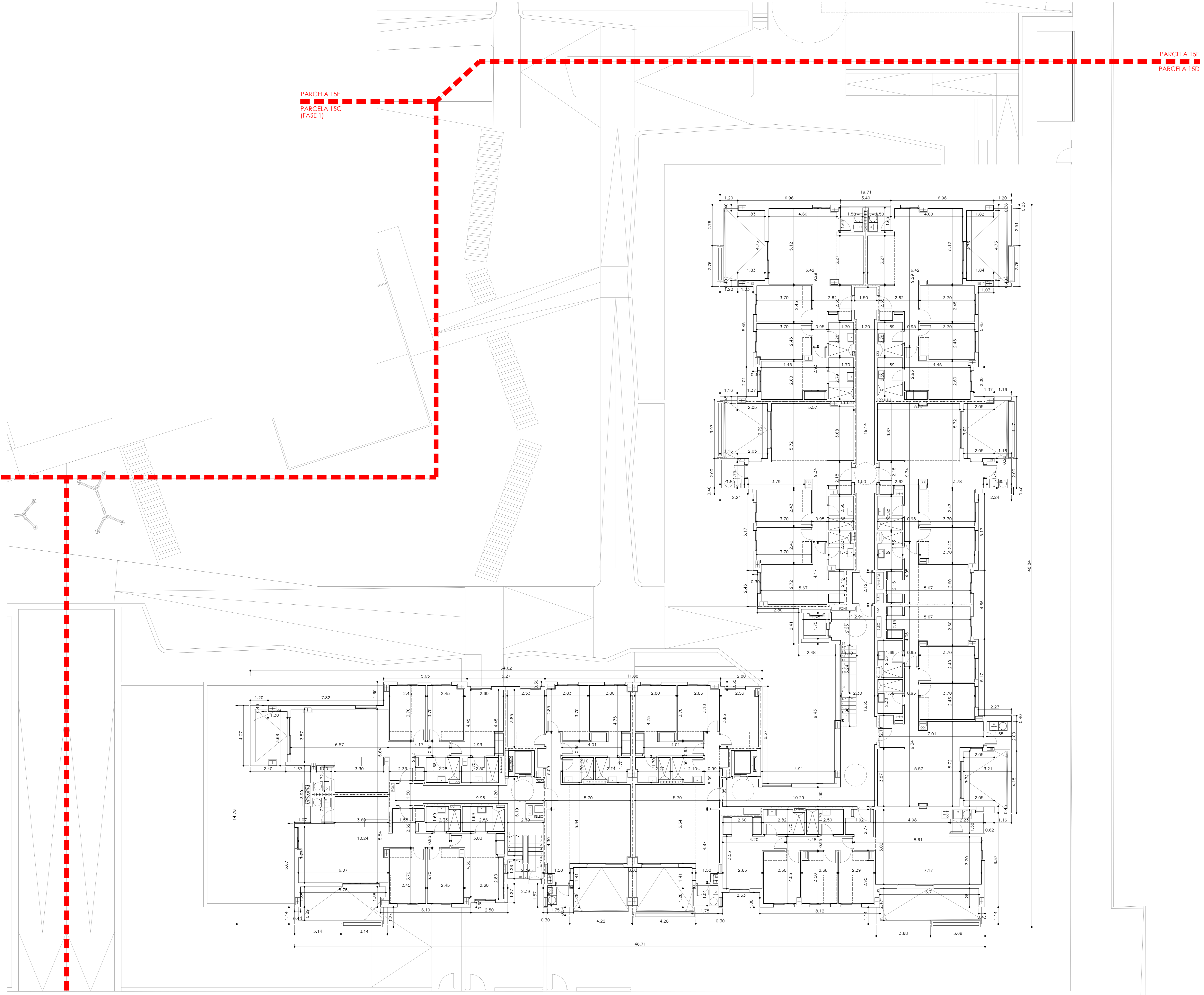

PARCELA 15A
(FASE 1)
PARCELA 15D

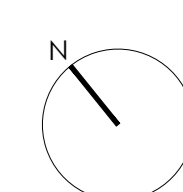
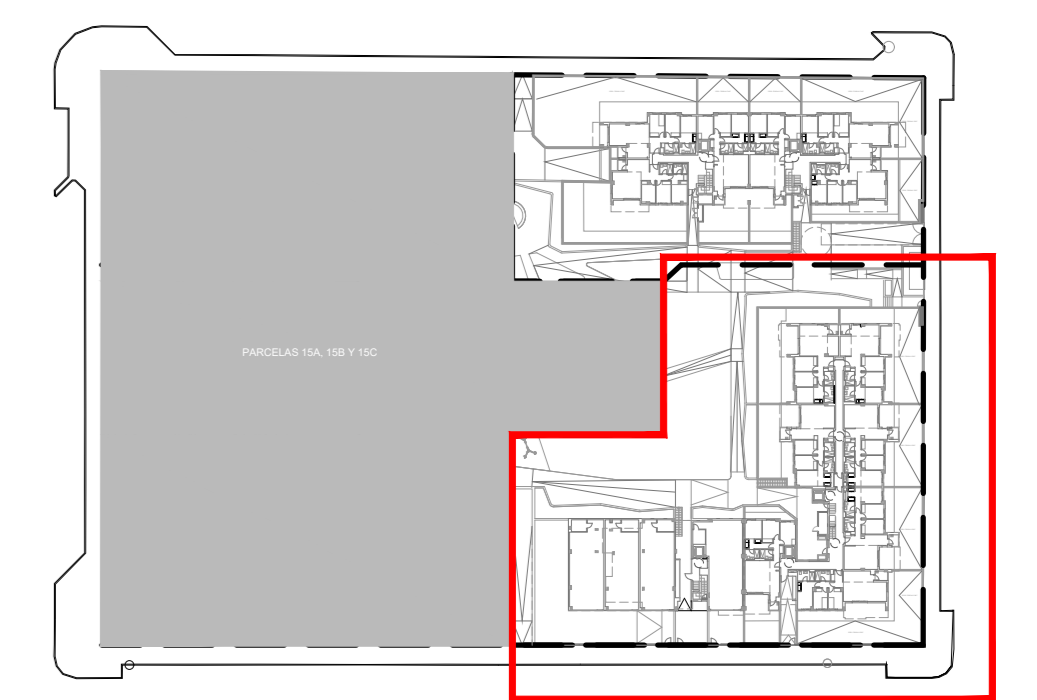

PROY. BÁSICO DE 43 VV. L.O.C. COMERCIALES, GARAJES Y TRASTEROS EN LA PARCELA 15D, 28 VV. GARAJES Y TRASTEROS EN LA PARCELA 15E

Sociedad promotora:
ÁMBITO ARQUITECTURA SEVILLA S.L.P.

Técnico redactor:
[Signature]

CAROLINA FERNÁNDEZ CABRÉS Nº 3038 C.O.A.S.

NOVALAR PUERTO NUEVO
C.F. 84481791

Manzana 15 DEL PER "SAN JOSE DEL PINO", EL PUERTO DE SANTA MARÍA, CÁDIZ

denominación: **PARCELA 15D ACOTADO PLANTA SEGUNDA**

plano: **AQ4.11**

escala: 1/100

fecha: JUNIO 2024

revisado: []
justifica: []
modificado: []

ÁMBITO ARQUITECTURA SEVILLA

PARCELA 15E
PARCELA 15C
(FASE 1)

PARCELA 15E
PARCELA 15D

PARCELA 15C
PARCELA 15B
(FASE 1)

PARCELA 15A
(FASE 1)
PARCELA 15D

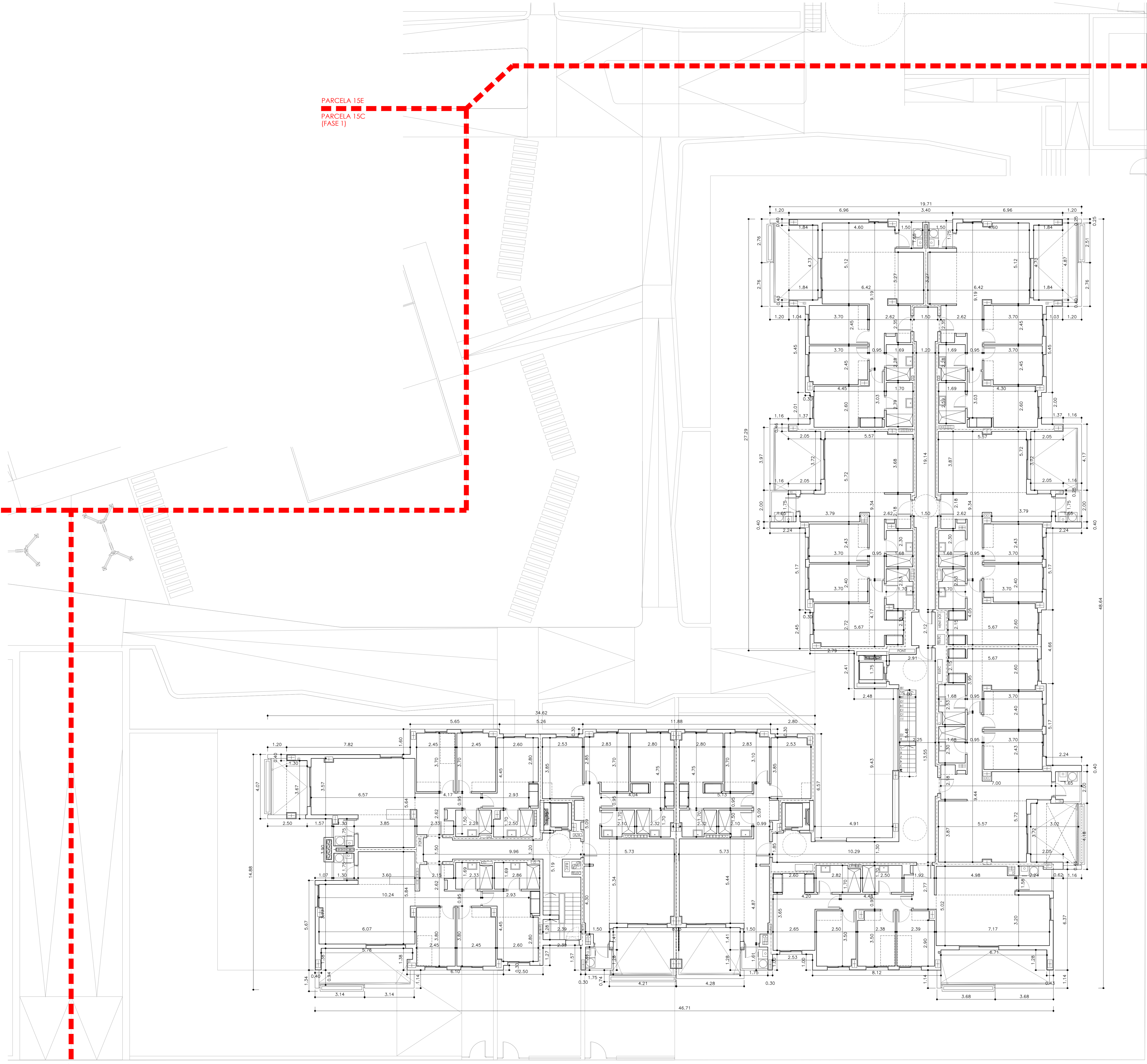

PARCELA 15C
PARCELA 15B
(FASE 1)

PARCELA 15E
PARCELA 15C
(FASE 1)

PARCELA 15E
PARCELA 15D

PARCELA 15A
(FASE 1)
PARCELA 15D

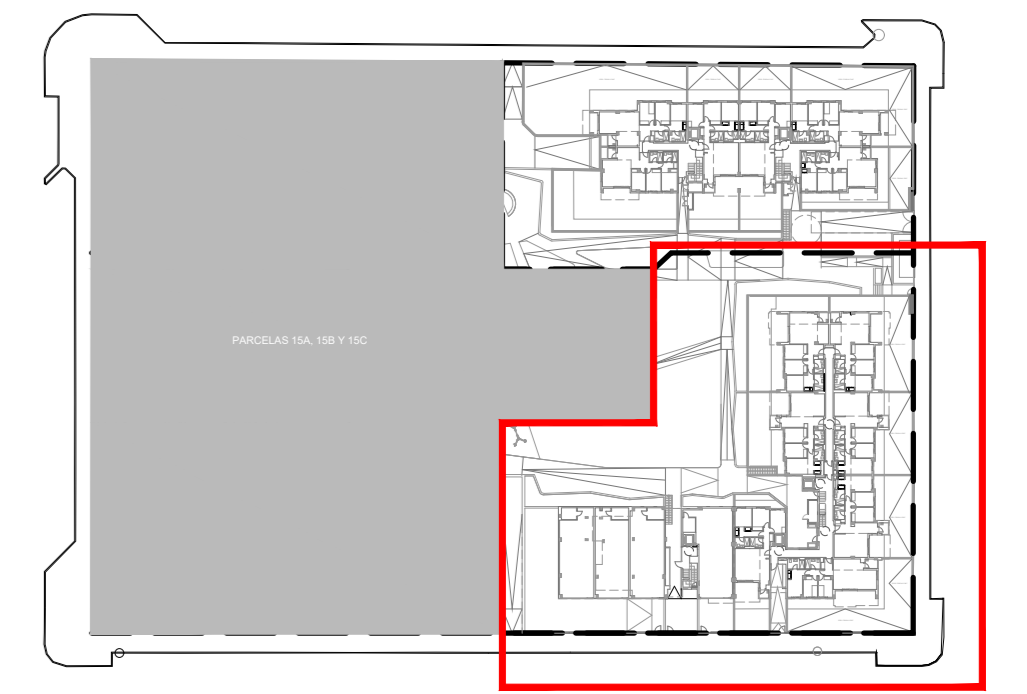
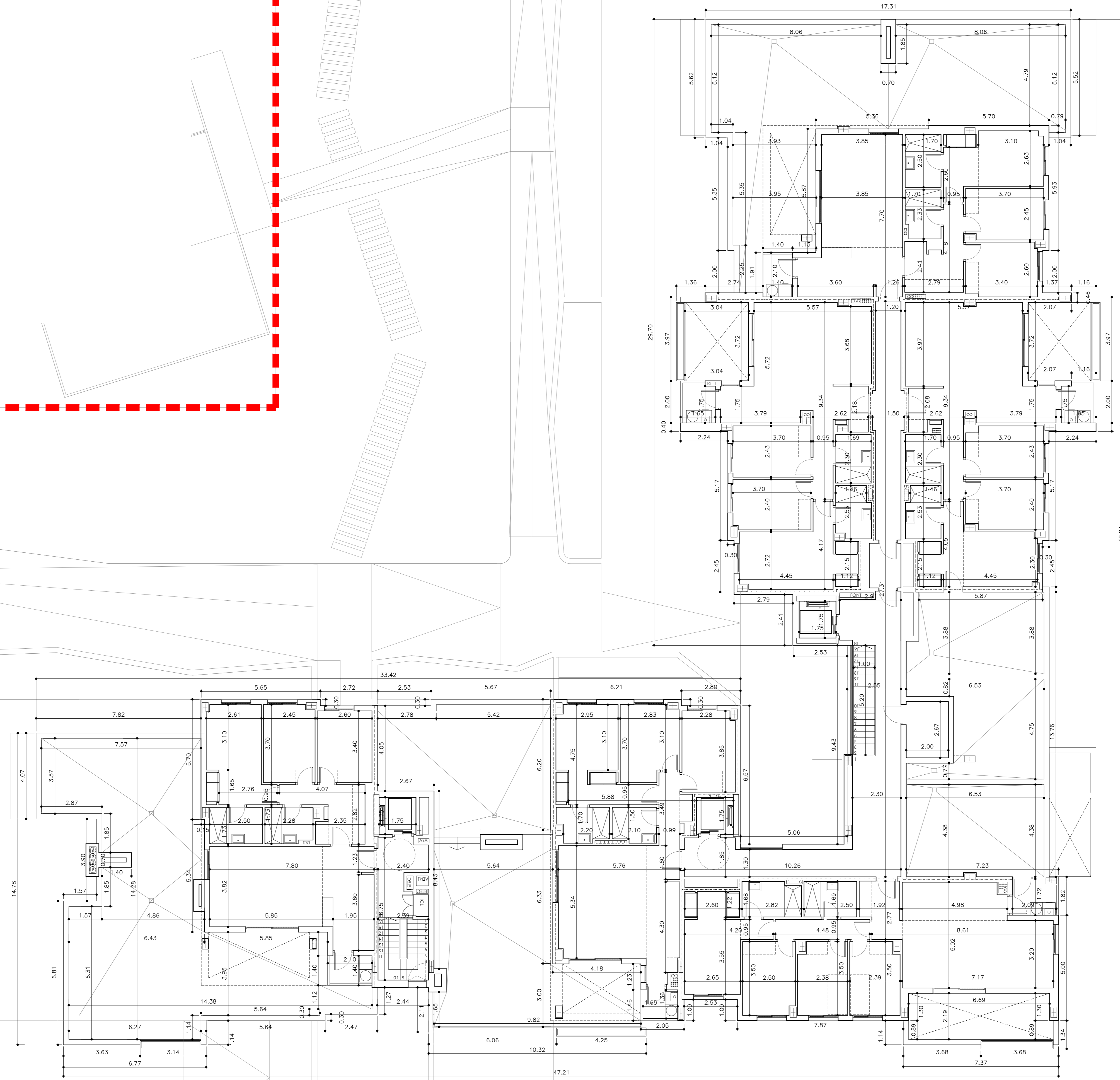

PROY. BÁSICO DE 43 VV. L.O.C. COMERCIALES, GARAJES Y TRASTEROS EN LA PARCELA 15D, 28 VV. GARAJES Y TRASTEROS EN LA PARCELA 15E

Sociedad proyectista:
ÁMBITO ARQUITECTURA SEVILLA S.L.P.

Técnico redactor:
[Firma]

CARLAJOSA FERNÁNDEZ CABRÉS Nº 3038 C.O.A.S. NOVALAR PUERTO NUEVO CF: 844881791

denominación: MANZANA 15 DEL PER "SAN JOSE DEL PINO", EL PUERTO DE SANTA MARÍA, CÁDIZ

denominación: **PARCELA 15D ACOTADO**

nº plano: **AQ4.13**

escala: 1/100

fecha: JUNIO 2024

revisado: []
justifica a: []
modificadas: []

ÁMBITO ARQUITECTURA SEVILLA

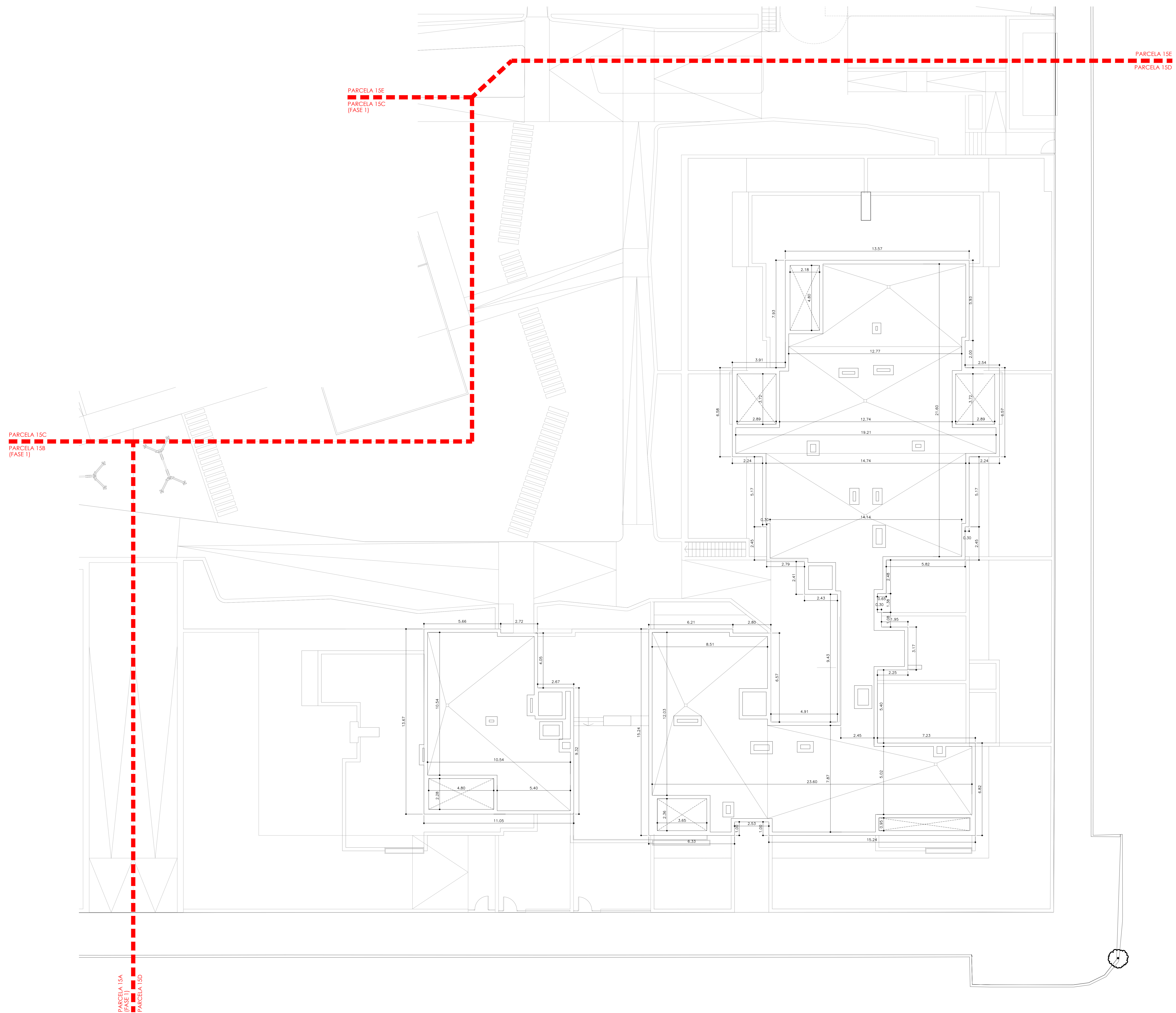

PARCELA 15C
PARCELA 15B
(FASE 1)

PARCELA 15E
PARCELA 15C
(FASE 1)

PARCELA 15E
PARCELA 15D

PARCELA 15A
(FASE 1)
PARCELA 15D

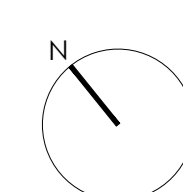
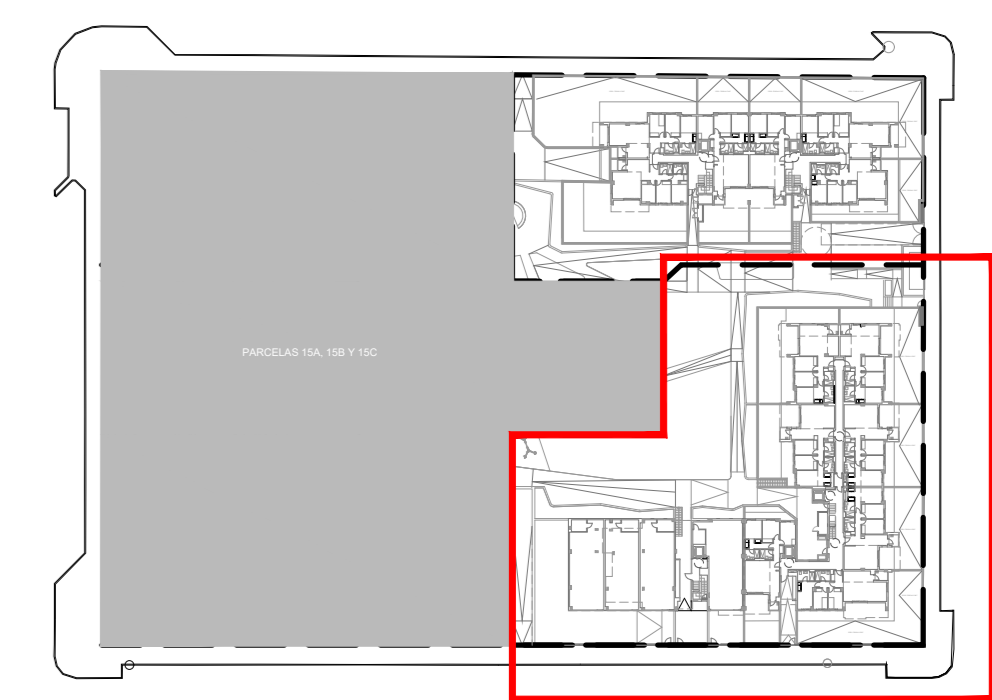

PROY. BÁSICO DE 43 VV. LOC. COMERCIALES, GARAJES Y TRASTEROS EN LA PARCELA 15D, 28 VV. GARAJES Y TRASTEROS EN LA PARCELA 15E

Sociedad proyectista:
ÁMBITO ARQUITECTURA SEVILLA S.L.P.
Técnico redactor:
CARMEN FERNÁNDEZ CABRÉS

promotor:
NOVALAR PUERTO NUEVO
M^o 3058 C.O.A.S. C.F. 844881791

C/7 Andalucía Interior, 20-21 - 41004 Sevilla
Teléfono: 954 84 41 11 - Fax: 954 84 41 12
www.ambitoarquitectura.com

MANZANA 15 DEL PER "SAN JOSE DEL PINO", EL PUERTO DE SANTA MARÍA, CAJAL

denominación:
**PARCELA 15D
ACOTADO
PLANTA CUBIERTA**

n^o plano:
AQ4.14

escala:
1:100

fecha:
JUNIO 2024

revisado:
jlf/tye a

modificado:



ALZADO ESTE



ALZADO SUR

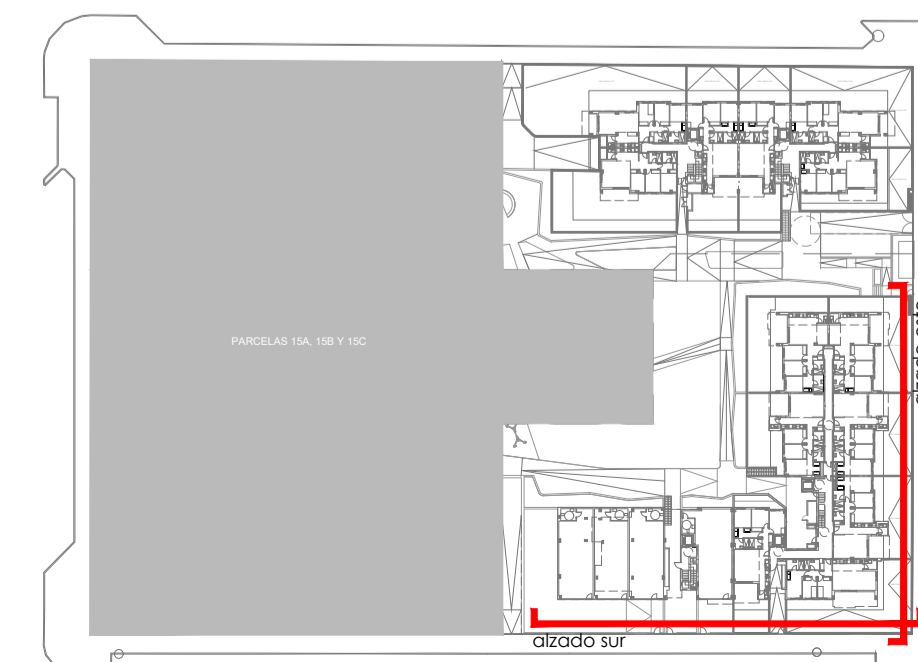

PROY. BÁSICO DE 43 VIV. LOC. COMERCIALES, GARAJES Y TRASTEROS EN LA PARCELA 15D, 28 VIV. GARAJES Y TRASTEROS EN LA PARCELA 15E Situación promotor ÁMBITO ARQUITECTURA SEVILLA S.L.P. Técnico redactor CARBAJOSA FERNANDEZ, CARLOS N° 3508 C.O.A.S.		NOVALAR PUERTO NUEVO CIF: B44881795
C/ Menéndez Pelayo, 20-21 - 41004 Sevilla Teléfono: 954 54 61 10 Fax: 954 54 61 05 sevilla@ambitoarquitectura.com	MANZANA 15 DEL PERI "SAN JOSE DEL PINO", EL PUERTO DE SANTA MARÍA, CÁDIZ	situación denominación AS4.01 nº plano escala 1/100 modificado nº
A MBITO ARQUITECTURA SEVILLA	PARCELA 15D ALZADOS I	fecha: JUNIO 2024 revisado: sustituye a: modificado nº



ALZADO OESTE



ALZADO NORTE

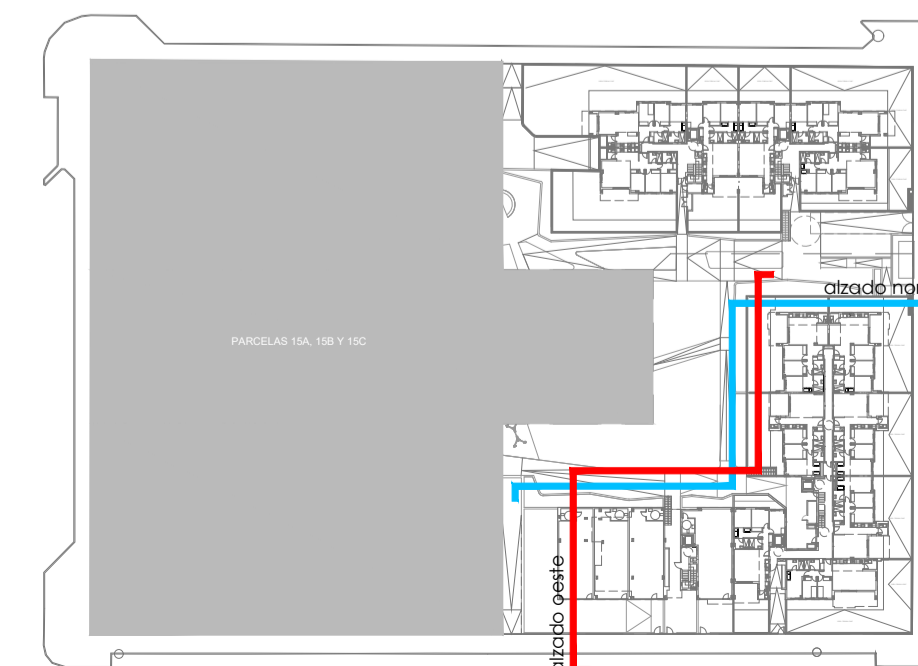

PROY. BÁSICO DE 43 VIV. LOC. COMERCIALES, GARAJES Y TRASTEROS EN LA PARCELA 15D, 28 VIV. GARAJES Y TRASTEROS EN LA PARCELA 15E		situación	
Sociedad proyectista ÁMBITO ARQUITECTURA SEVILLA S.L.P.		MANZANA 15 DEL PERI "SAN JOSE DEL PINO", EL PUERTO DE SANTA MARÍA, CÁDIZ	
Técnico redactor CARRAJOSA FERNANDEZ, CARLOS		denominación	
Nº 3508 C.O.A.S.		PARCELA 15D ALZADOS II	
C/ Menéndez Pelayo, 20-21. 41004 Sevilla Teléfono: 954 54 61 10 Fax: 954 54 61 05 sevilla@ambitoarquitectura.com		nº plano AS4.02	
		escala 1/100	
fecha: JUNIO 2024	revisado:	reemplaza a:	modificado nº

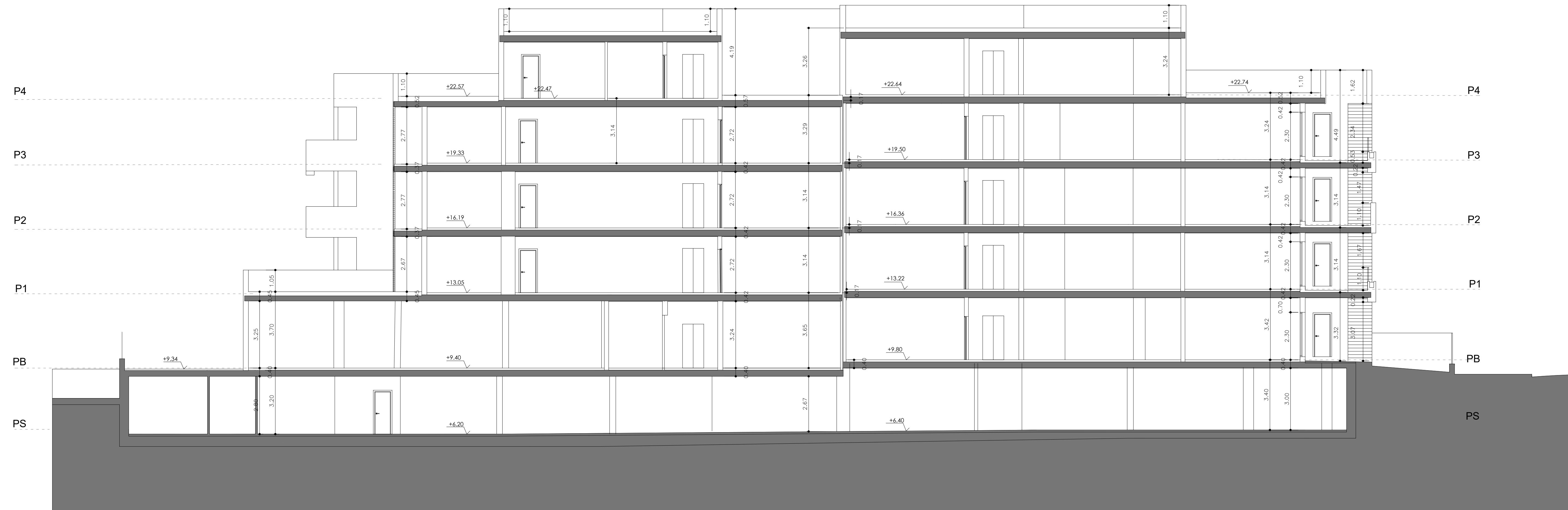

SECCIÓN 2 - 15D

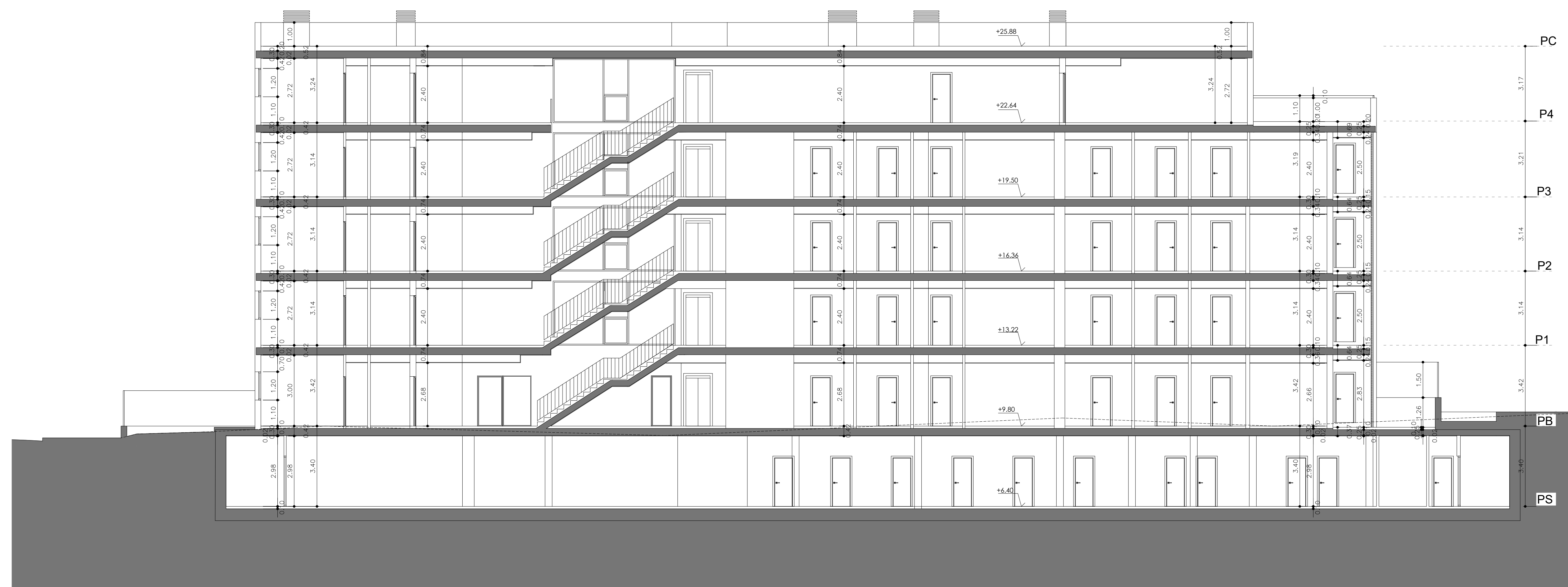

SECCIÓN 1 - 15D

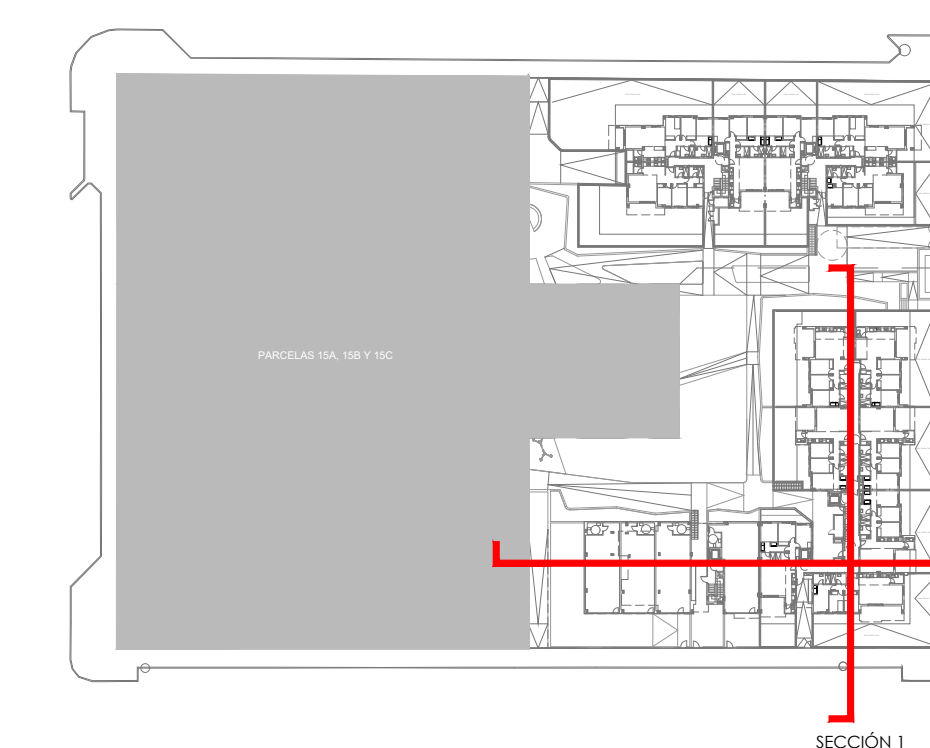

PROY. BÁSICO DE 43 VIV. LOC. COMERCIALES, GARAJES Y TRASTEROS EN LA PARCELA 15D, 28 VIV. GARAJES Y TRASTEROS EN LA PARCELA 15E

Sociedad proyectista
ÁMBITO ARQUITECTURA SEVILLA S.L.P. promotor

Técnico redactor
 CARBAJOSA FERNANDEZ, CARLOS Nº 3508 C.O.A.S. NOVALAR PUERTO NUEVO CIP: B44881795

C/ Alameda de Petrarco, 20-51 41004 Sevilla
 Teléfono: 954 24 61 10 Fax: 954 24 61 05
 sevill@ambitoarquitectura.com

MANZANA 15 DEL PERI "SAN JOSE DEL PINO", EL PUERTO DE SANTA MARÍA, CÁDIZ
 denominación
 PARCELA 15D SECCIONES
AS4.03 nº plano

escala
 1/100

fecha: JUNIO 2024 revisado: sustituye a: modificado nº: