

PARCELA 15C
PARCELA 15B
(FASE 1)

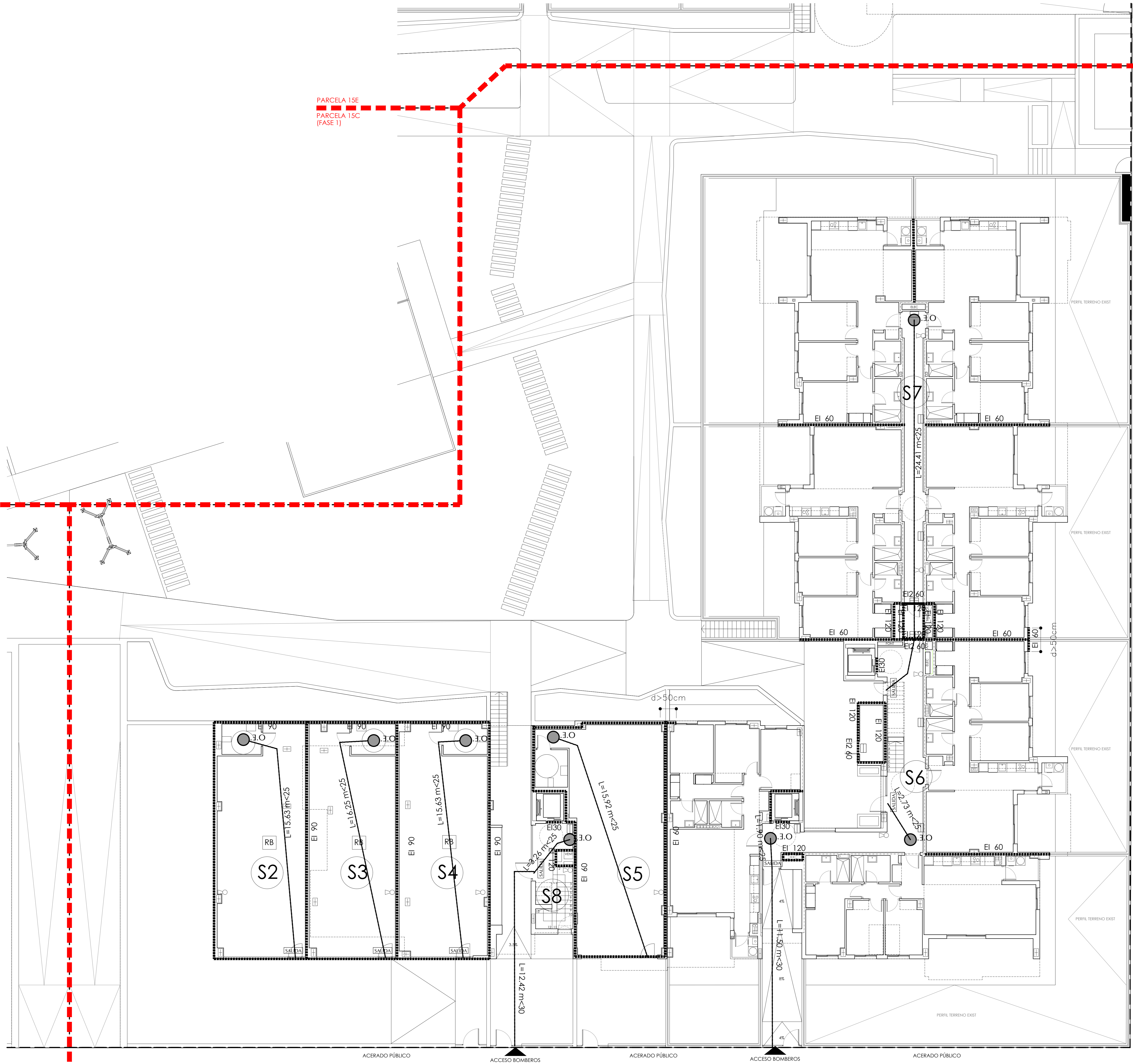

PARCELA 15E
PARCELA 15D

(FASE 2)
PARCELA 15D
PARCELA 15A

- LEYENDA**
- O.E. ORIGEN DE EVACUACIÓN
 - GRUPO DE PRESIÓN
 - EXTINTOR POLVO ABC EFICACIA 3A4 B48
 - EXTINTOR CO2 EFICACIA 70B
 - BIE CON EXTINTOR
 - BIE
 - TOMA BOMBEROS EN FACHADA
 - REALIZACIÓN DE SALIDA DE PLANTA (LUMINARIA DE 40 LÚMENES (12 m²))
 - DETECTOR DE INCENDIOS
 - LUMINARIA DE 60 LÚMENES (12 m²)
 - BALIZAJE DE EMERGENCIA (LUMINARIA DE 30 LÚMENES (60 m²))
 - PULSADOR DE ALARMA
 - ALARMA ACÚSTICA Y LUMINOSA
- NOTA: EXTINTORES Y BIE ESTARÁN SEÑALIZADOS CON MÓDULOS NORMALIZADOS
- PARA MÓDULOS B.I.XX
- PUEBLOS: TODAS LAS PUERTAS INDICADAS CON PROTECCIÓN ANTE EL RIESGO ESTARÁN DOTADAS DE CIERRE AUTOMÁTICO Y BARRA ANTIPÁNICO O MANEJA RESISTENTE

- PROTECCIÓN PASIVA**
- ORIGEN DE EVACUACIÓN
 - SECTOR DE INCENDIOS FACTOR 10
 - REINICIO DE RIESGO ESPECIAL B40
 - REINICIO DE RIESGO ESPECIAL M40
 - VESTIBULO PRINCIPAL
 - RECORRIDO DE EVACUACIÓN

RESISTENCIA Y ESTABILIDAD AL RIESGO DE ELEMENTOS CONSTRUCTIVOS	REQUISITO
RESISTENCIA AL RIESGO DE ELEMENTOS CONSTRUCTIVOS	R-30
RESISTENCIA AL RIESGO DE ELEMENTOS CONSTRUCTIVOS	R-15
RESISTENCIA AL RIESGO DE ELEMENTOS CONSTRUCTIVOS	R-15
RESISTENCIA AL RIESGO DE ELEMENTOS CONSTRUCTIVOS	R-15
RESISTENCIA AL RIESGO DE ELEMENTOS CONSTRUCTIVOS	R-15
RESISTENCIA AL RIESGO DE ELEMENTOS CONSTRUCTIVOS	R-15
RESISTENCIA AL RIESGO DE ELEMENTOS CONSTRUCTIVOS	R-15
RESISTENCIA AL RIESGO DE ELEMENTOS CONSTRUCTIVOS	R-15
RESISTENCIA AL RIESGO DE ELEMENTOS CONSTRUCTIVOS	R-15

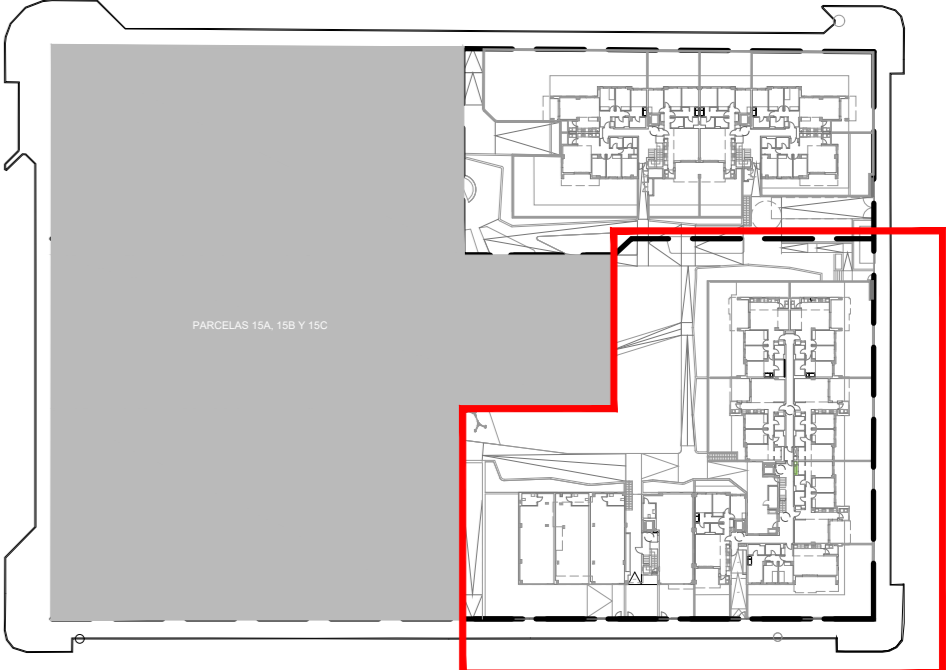
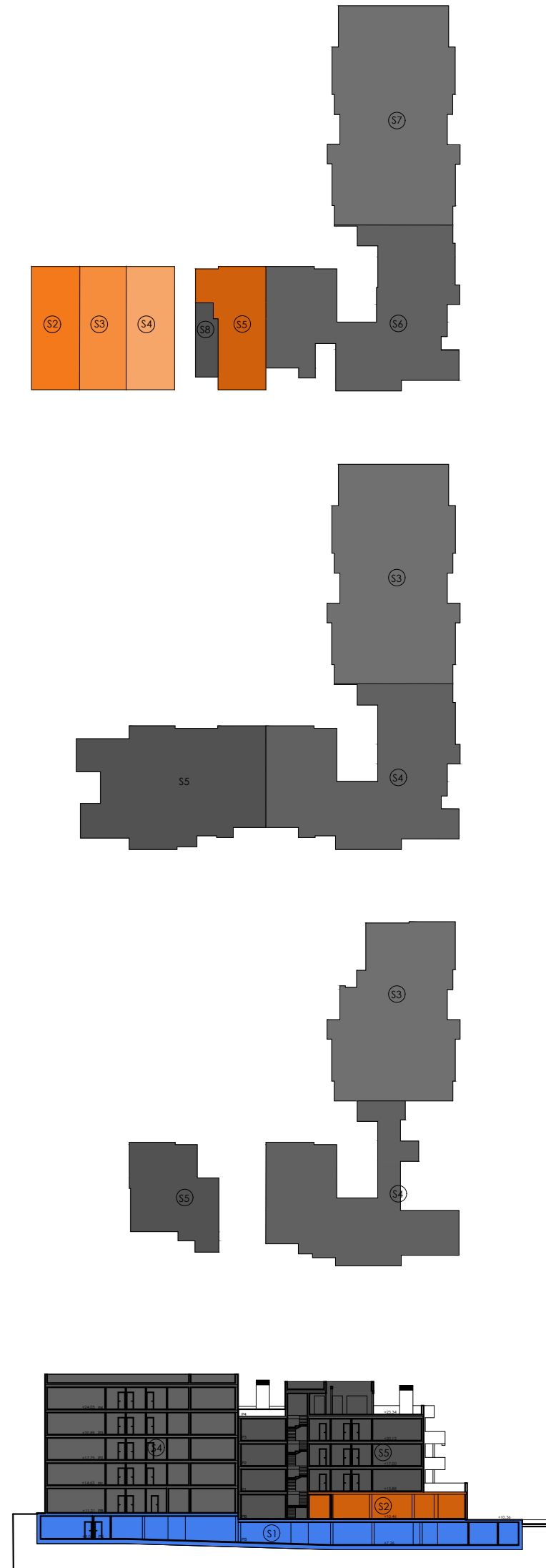

PROY. BÁSICO DE 45 VV. L.O.C. COMERCIALES, GARAJES Y TRASTEROS EN LA PARCELA 15D, 28 VV. GARAJES Y TRASTEROS EN LA PARCELA 15E

Sociedad promotorista: **ÁMBITO ARQUITECTURA SEVILLA S.L.P.**

Módulo redactor: **CARLA JUSIA FERNÁNDEZ, CARLOS**

Nº 3838 C.O.A.S.

NOVALAR PUERTO NUEVO (CF. 8448) 791

MANZANA 15 DEL PERI "SAN JOSE DEL PINO", EL PUEBLO DE SANTA MARÍA, CÁDIZ

denominación: **PARCELA 15D DBSI PLANTA BAJA**

nº plano: **S14.02**

escala: **1/100**

fecha: **JUNIO 2024**

revisado: []

autor: **ÁMBITO ARQUITECTURA SEVILLA**

revisor: **mcb@ambitoarquitectura.com**

PARCELA 15C
PARCELA 15B
(FASE 1)

PARCELA 15E
PARCELA 15C
(FASE 1)

PARCELA 15E
PARCELA 15D

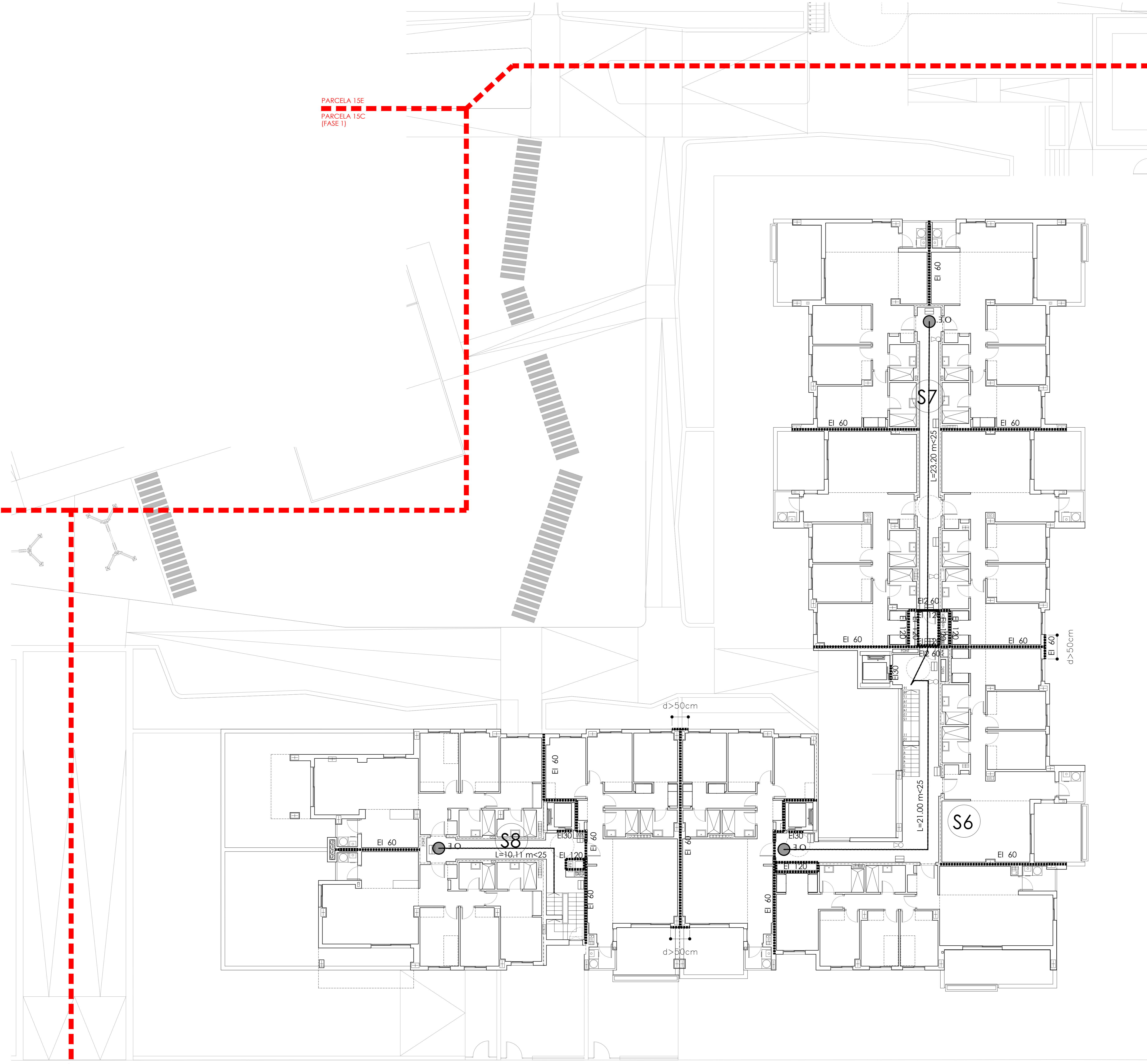

- ### LEYENDA
- O.E. ORIGEN DE EVACUACIÓN
 - GRUPO DE PRESIÓN
 - EXTINTOR POLV. ABC EFICACIA 7B
 - EXTINTOR CO2 EFICACIA 7B
 - BR CON EXTINTOR
 - BR
 - TOVA BOMBEROS EN FACHADA
 - BALDA
 - ALARMA ACÚSTICA Y LUMINOSA
 - ALARMA ACÚSTICA Y LUMINOSA
- NOTA: EXTINTORES Y BR ESTARÁN NORMALIZADOS
- PUERTAS: TODAS LAS PUERTAS INDICADAS CON PROTECCIÓN ANTE EL RIESGO ESTARÁN DOTADAS DE CERRE AUTOMÁTICO Y BARRA ANTI-PANICO O MANILLO RESISTENTE

- ### PROTECCIÓN PASIVA
- O.E. ORIGEN DE EVACUACIÓN
 - EX SECTOR DE INCENDIOS SECTOR 6
 - RM SECTOR DE RIESGO ESPECIAL MEDIO
 - RM SECTOR DE RIESGO ESPECIAL MEDIO
 - VP VESTIBULO PREVIO
 - RECIBIMIENTO DE EVACUACIÓN

RESISTENCIA A ESTABILIDAD AL PUNDO DE EDIFICIOS	COMERCIO
TIPO DE PUNTO DE EDIFICIO	4-10
TIPO DE PUNTO DE EDIFICIO	1-3
TIPO DE PUNTO DE EDIFICIO	1-3
TIPO DE PUNTO DE EDIFICIO	1-3
TIPO DE PUNTO DE EDIFICIO	1-3
TIPO DE PUNTO DE EDIFICIO	1-3
TIPO DE PUNTO DE EDIFICIO	1-3
TIPO DE PUNTO DE EDIFICIO	1-3
TIPO DE PUNTO DE EDIFICIO	1-3
TIPO DE PUNTO DE EDIFICIO	1-3

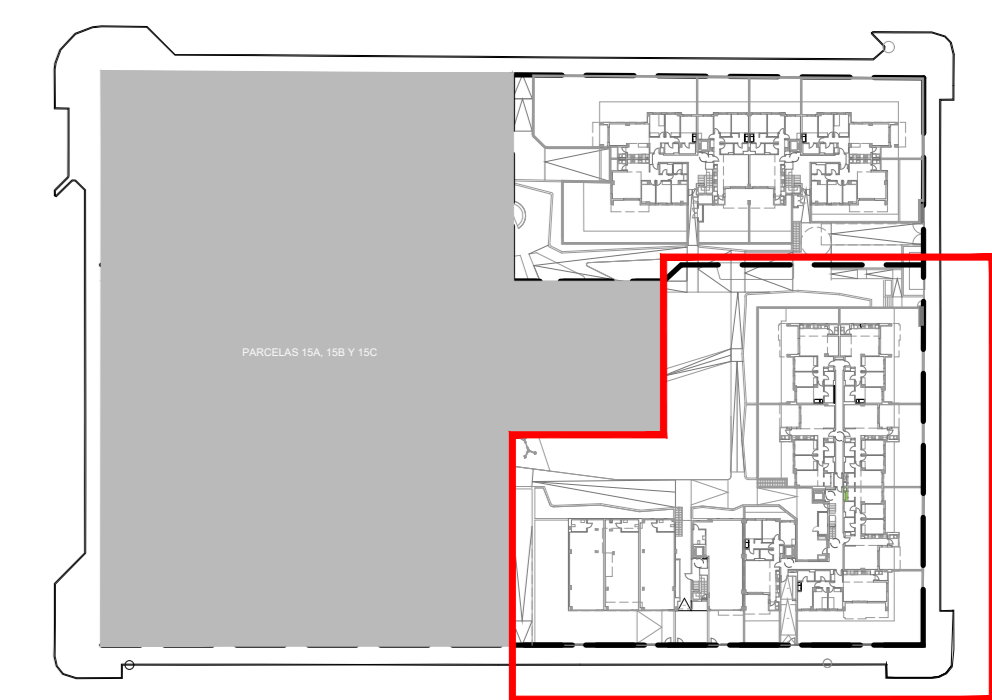
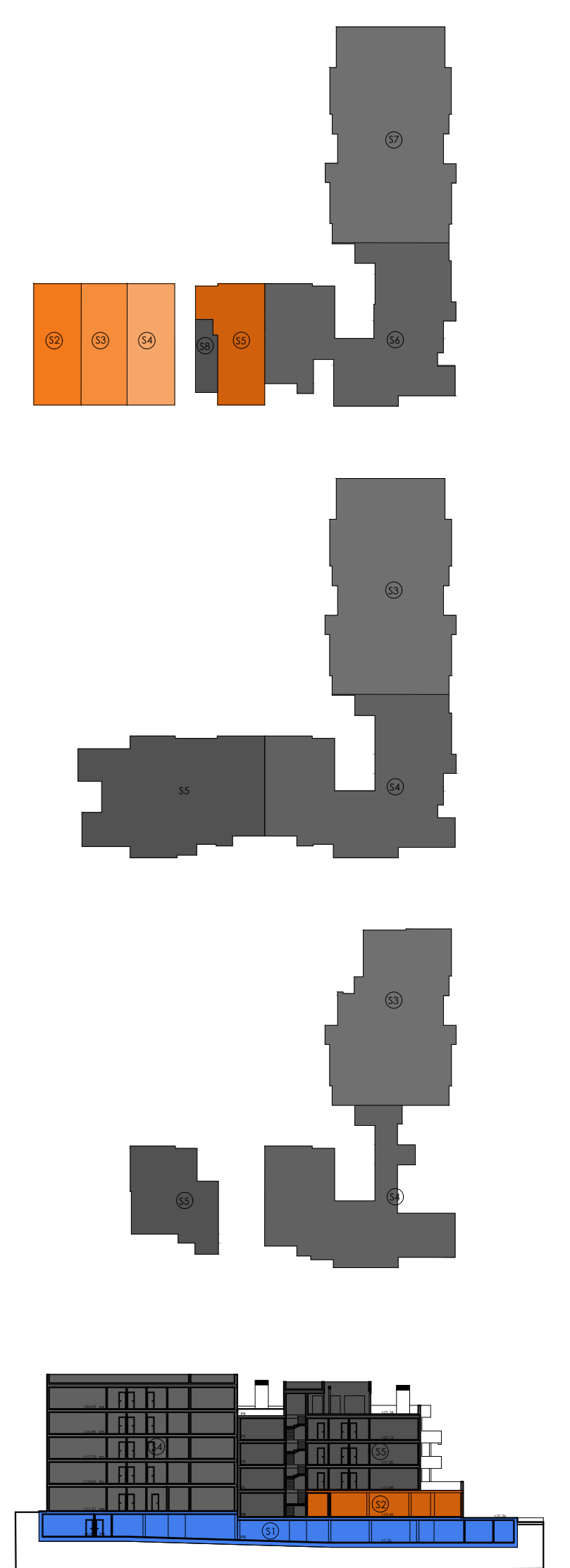

PROY. BÁSICO DE 43 VV. L.O.C. COMERCIALES, GARAJES Y TRASTEROS EN LA PARCELA 15D, 28 VV. GARAJES Y TRASTEROS EN LA PARCELA 15E

Sociedad promotora:
ÁMBITO ARQUITECTURA SEVILLA S.L.P.

Técnico redactor:
[Firma]

CAROLINA FERNÁNDEZ CABRÉS Nº 3038 C.O.A.S. NOVALAR PUERTO NUEVO CP: 41488 (791)

denominación: MANZANA 15 DEL PER "SAN JOSE DEL PINO", EL PUERTO DE SANTA MARÍA, CAJAL

denominación: PARCELA 15D DBSI PLANTA PRIMERA

plano: S14.03

escala: 1/100

fecha: JUNIO 2024

revisado: []

autor: []

modificado: []

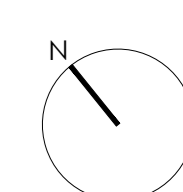
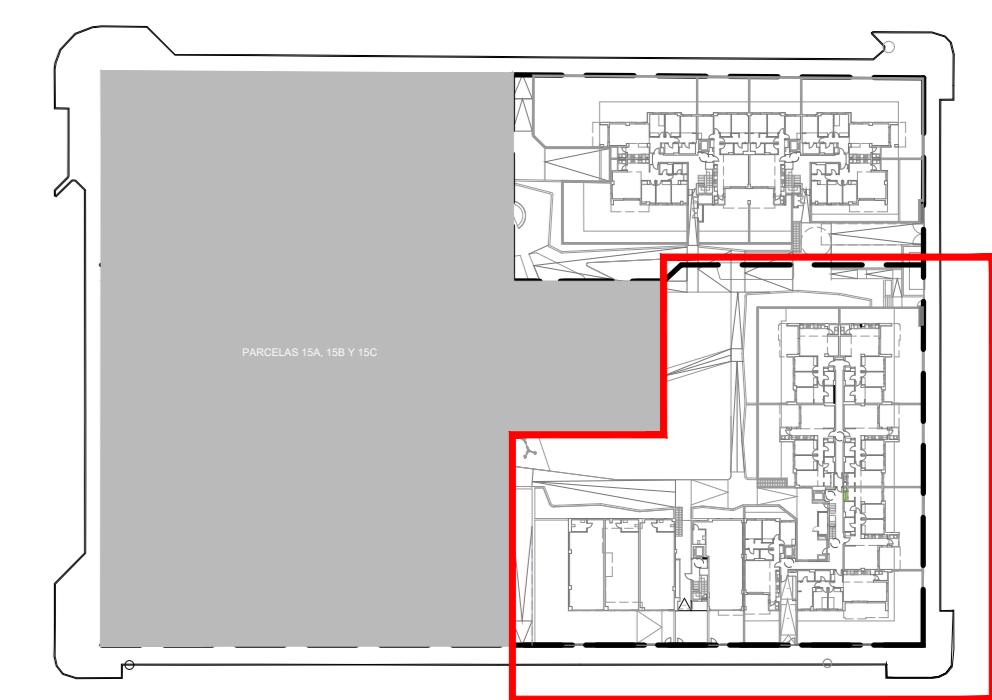
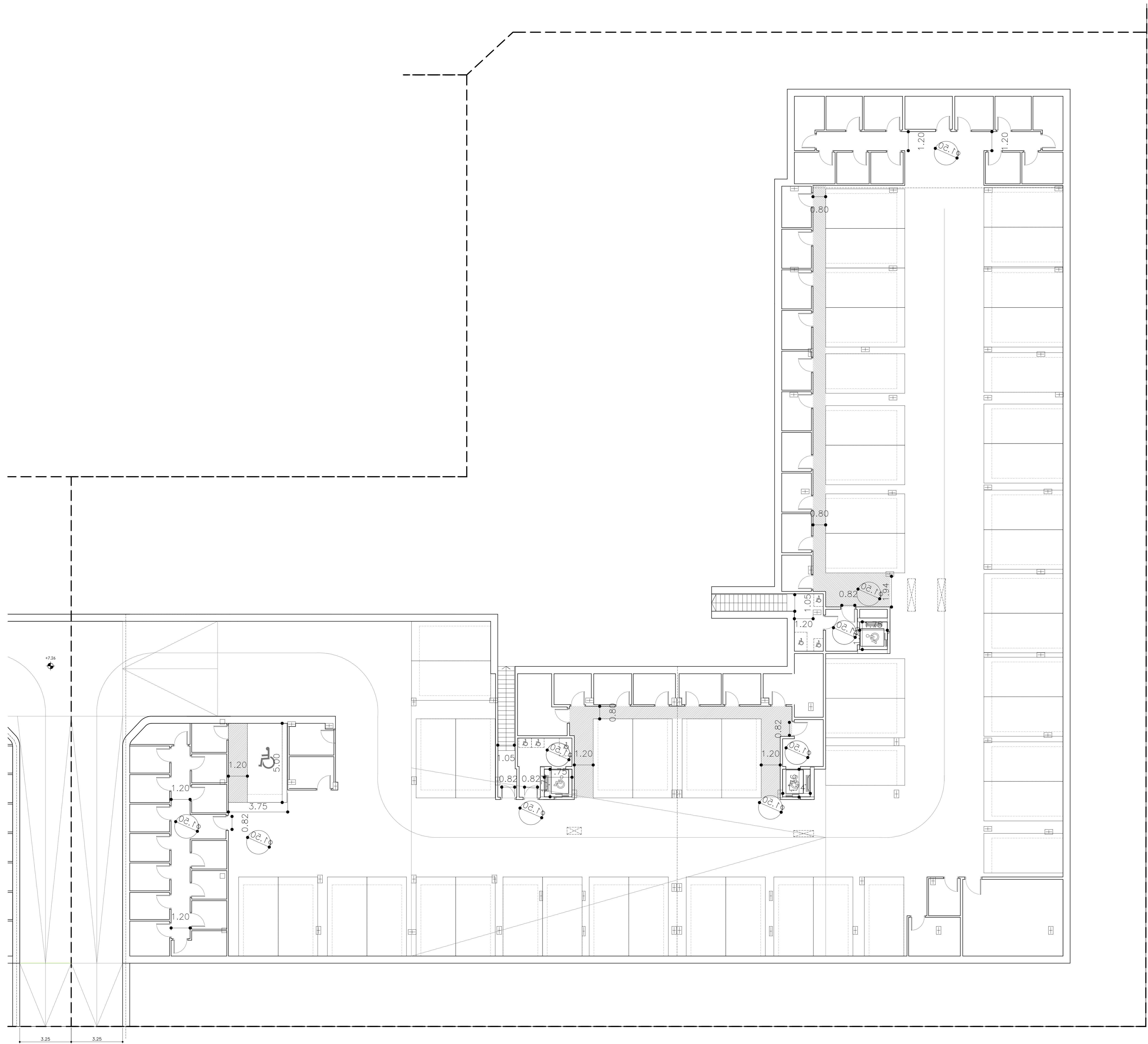

PROY. BÁSICO DE 43 VV. LOC. COMERCIALES, GARAJES Y TRASTEROS EN LA PARCELA 15D, 28 VV. GARAJES Y TRASTEROS EN LA PARCELA 15E

Sociedad proyectista:
ÁMBITO ARQUITECTURA SEVILLA S.L.P.
 Técnico redactor:
 CARBALOSA FERNÁNDEZ, CARLOS

promotor:
NOVALAR PUERTO NUEVO
 Nº 3038 C.O.A.S.
 C.F. 84481791

C/7 Andalucía Privada, 20-21 - 41004 Sevilla
 Teléfono: 954 88 41 11 - Fax: 954 88 41 12
 www.ambitoarquitectura.com

denominación:
 MANZANA 15 DEL PER "SAN JOSE DEL PINO", EL PUERTO DE SANTA MARÍA, CAJAL

denominación:
 PARCELA 15D
 DBSI
 PLANTA SÓTANO

nº plano:
ACC401

escala:
 1/100

fecha:
 JUNIO 2024

revisado:
 justifica a:

modificado por:

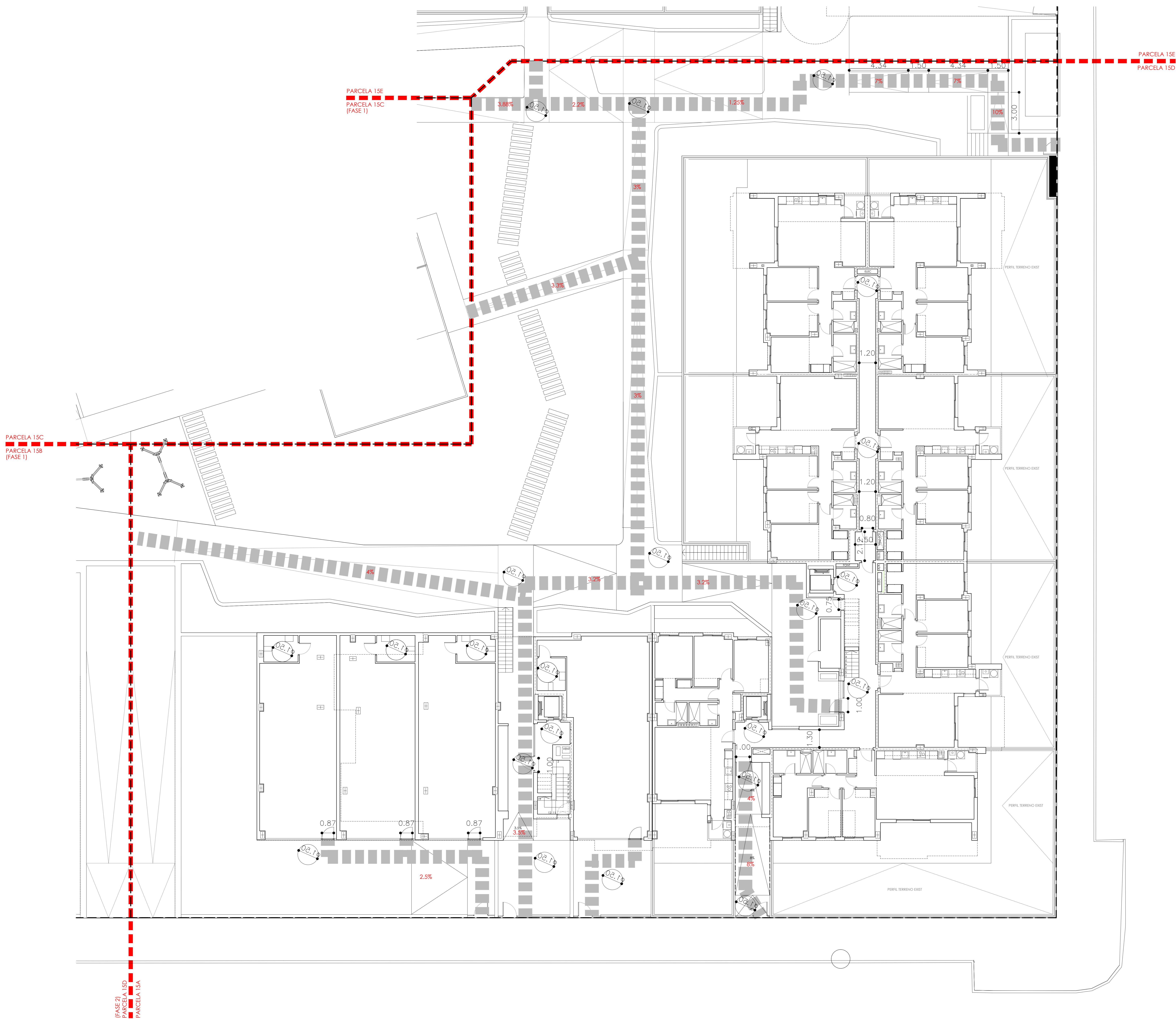

- ■ ■ ■ ■ ITINERARIO ACCESIBLE
- - - - - BARANDILLA DE RAMPA DE ITINERARIO ACCESIBLE SEGÚN SUA1 4.3.4

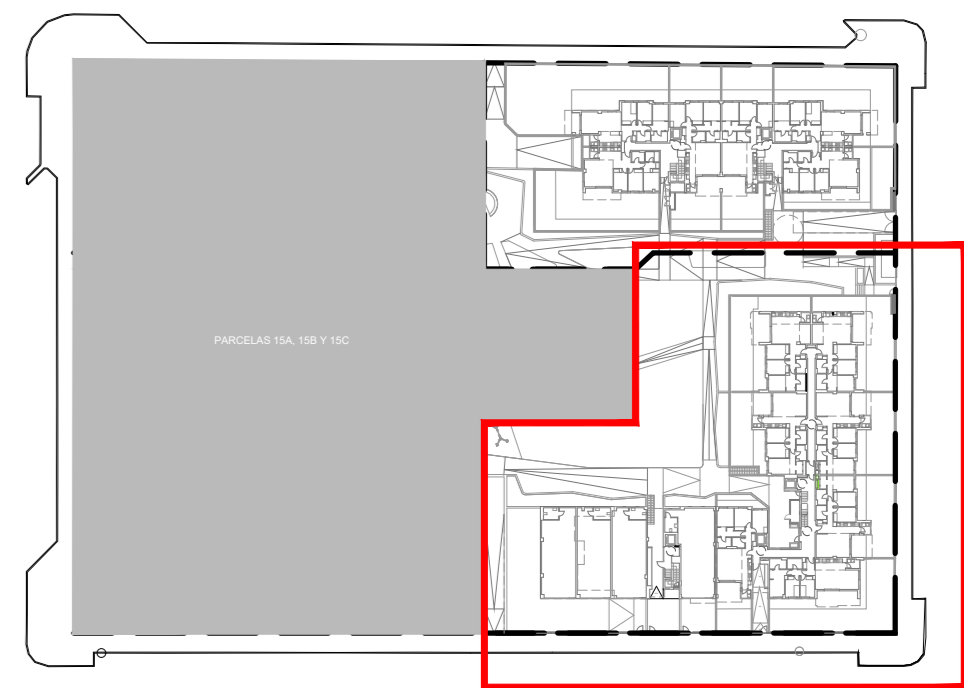

PROY. BÁSICO DE 43 VV. LOC. COMERCIALES, GARAJES Y TRASTEROS EN LA PARCELA 15D, 28 VV. GARAJES Y TRASTEROS EN LA PARCELA 15E

Sociedad proyectista:
ÁMBITO ARQUITECTURA SEVILLA S.L.P.
 Técnico redactor: *[Signature]*
 CARBALOSA FERNÁNDEZ, CARLOS Nº 3538 C.O.A.S.

NOVALAR PUERTO NUEVO
 C.F. 844881791

denominación: MANZANA 15 DEL PER "SAN JOSE DEL PINO", EL PUERTO DE SANTA MARÍA, CAJAL

denominación: **PARCELA 15D DBSI PLANTA BAJA**

ACC402

1100 80000
 JUNIO 2024

PARCELA 15C
PARCELA 15B
(FASE 1)

PARCELA 15E
PARCELA 15C
(FASE 1)

PARCELA 15E
PARCELA 15D

PARCELA 15A
(FASE 1)
PARCELA 15D

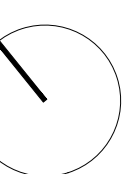
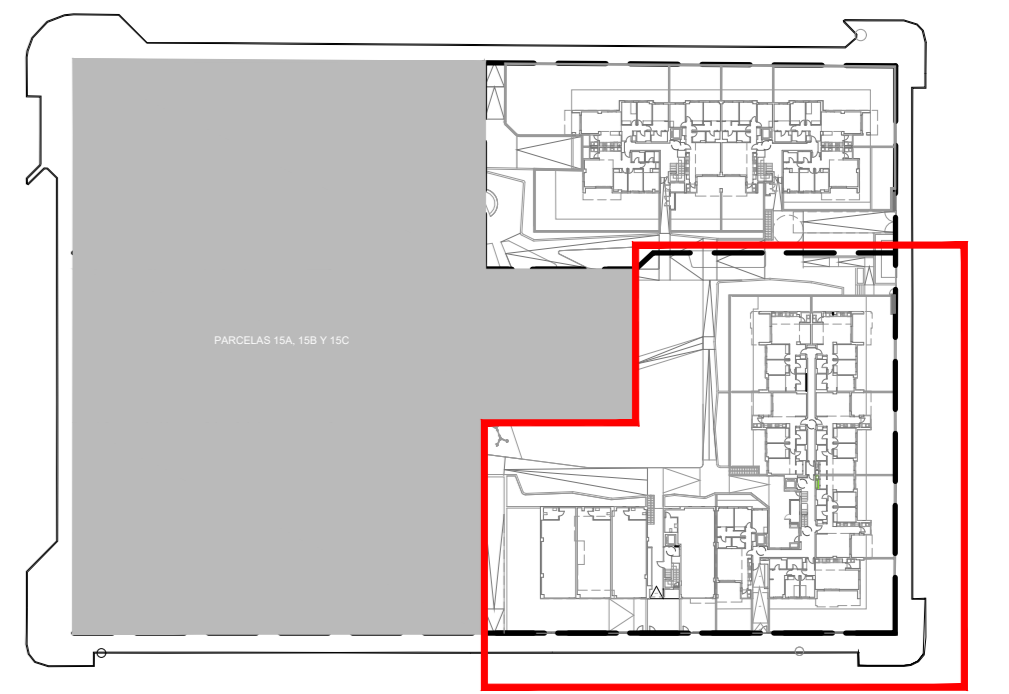
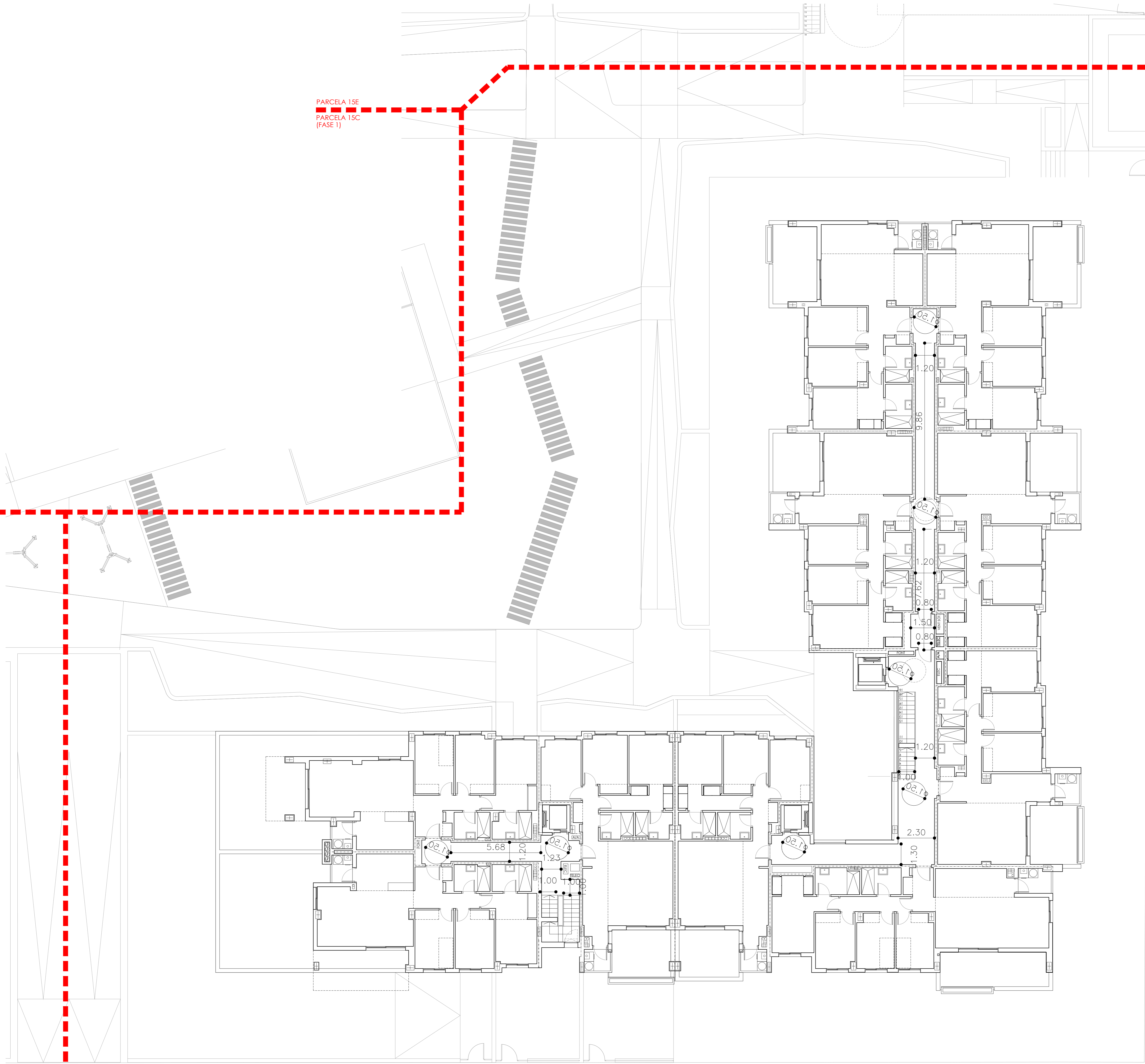

PROY. BÁSICO DE 43 VV. LOC. COMERCIALES, GARAJES Y TRASTEROS EN LA PARCELA 15D, 28 VV. GARAJES Y TRASTEROS EN LA PARCELA 15E

Sociedad proyectista: ÁMBITO ARQUITECTURA SEVILLA S.L.P.		promotor:
Técnico redactor: CARBALOSA FERNÁNDEZ, CARLOS		NOVALAR PUERTO NUEVO C.F. 844881791
C/7 Andalucía Interior, 20-21 - 41004 Sevilla Teléfono: 954 48 41 11 - Fax: 954 48 41 10 www.ambitoarquitectura.com		denominación: MANZANA 15 DEL PER "SAN JOSE DEL PINO", EL PUERTO DE SANTA MARÍA, CAJAL
		denominación: PARCELA 15D DBSI PLANTA PRIMERA
fecha: JUNIO 2024		revisión: 1100
revisado:		modificado:
autor:		escala:

ACC4.03

PARCELA 15C
PARCELA 15B
(FASE 1)

PARCELA 15E
PARCELA 15C
(FASE 1)

PARCELA 15E
PARCELA 15D

PARCELA 15A
(FASE 1)
PARCELA 15D

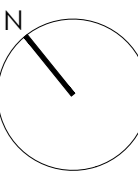
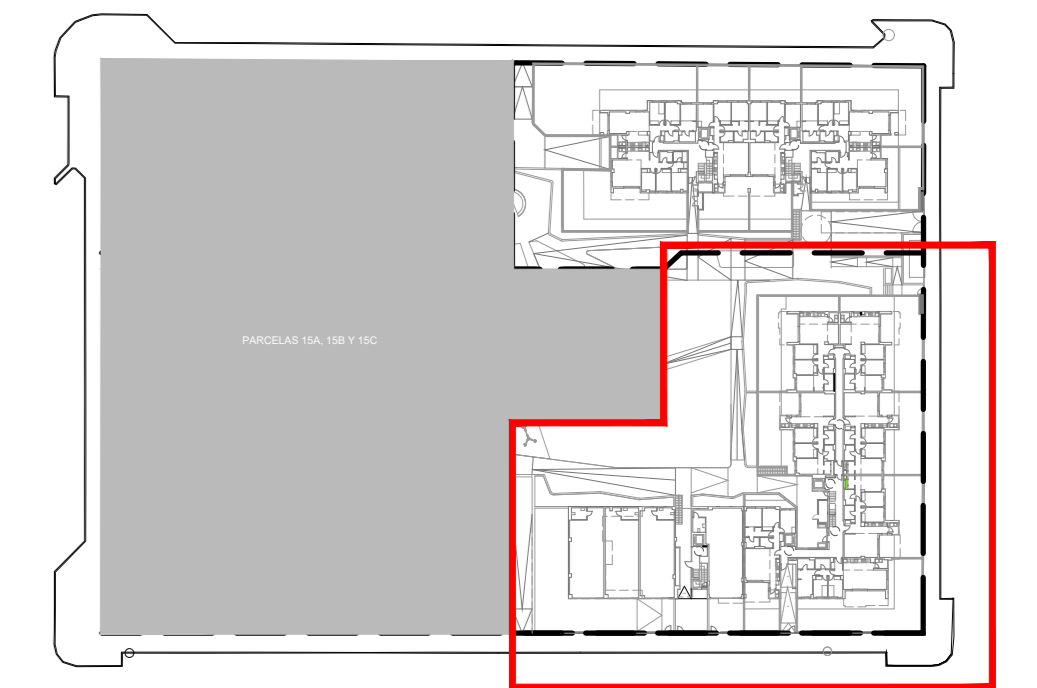
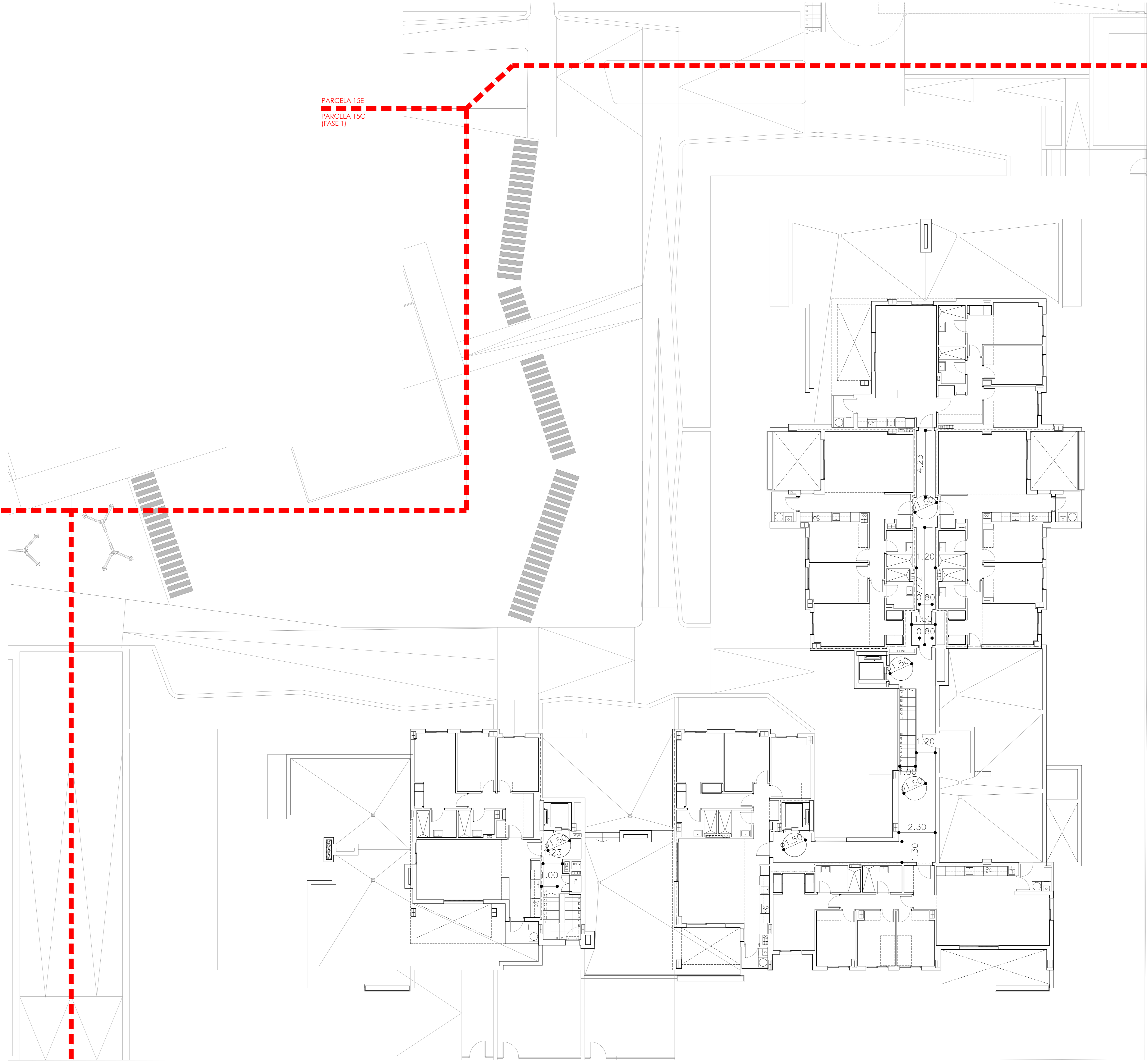

PROY. BÁSICO DE 43 VV. LOC. COMERCIALES, GARAJES Y TRASTEROS EN LA PARCELA 15D, 28 VV. GARAJES Y TRASTEROS EN LA PARCELA 15E

Sociedad proyectista: ÁMBITO ARQUITECTURA SEVILLA S.L.P. Técnico redactor: CARBALOSA FERNÁNDEZ, CARLOS		promotor: NOVALAR PUERTO NUEVO C.F. 844881791	
C/7 Andalucía Privada, 20-21 - 41004 Sevilla Teléfono: 954 48 41 11 - Fax: 954 48 41 12 www.ambitoarquitectura.com		MANZANA 15 DEL PER "SAN JOSE DEL PINO", EL PUERTO DE SANTA MARÍA, CAJAL	
		denominación: PARCELA 15D DBSI PLANTA CUARTA	
fecha: JUNIO 2024		revisado: justifica a:	
		nº plano: ACC404	
		escala: 1:100	
		modificado nº:	